DOSSIER DE PRENSA
(Concentraciones 17-02-2014)

ALICANTE

MEDIOS ESCRITOS

- Periódico LasProvincias.es (http://www.lasprovincias.es/v/20140218/alicante/peluqueros-piden-tijeretazo-20140218.html)

ALICANTE

Los peluqueros piden un tijeretazo al IVA

Unos 300 profesionales de la provincia, y algunos llegados de Murcia, instan a Montoro a bajar al 10% el impuesto tras el cierre de un centenar de salones

18.02.14 - 00:07 - BERNAT SIRVENT | ALICANTE

Cerca de trescientos propietarios de peluquerías de caballero y señora, o mixtos, de la provincia, legales o en el «clandestinaje obligado», se dieron cita ayer, frente a la delegación de Hacienda en Alicante, en una jornada de protesta simultánea celebrada en toda España para exigir al ministro del ramo, Cristóbal Montoro, que mantenga un IVA reducido para el sector. Un centenar de salones se han visto abocados en los últimos meses al cierre o directamente al trabajo domiciliario o sumergido al no poder soportar la elevada presión fiscal del 21% sobre el valor añadido. Por ello exigen un tijeretazo que deje el impuesto en no más del 10%.

El gremio también reclama más mano dura con los salones de pakistaníes «ilegales»

Pepe Botella, presidente del gremio de Alicante, Peluqueros Asociados, lo tiene claro: «Somos unos quinientos en toda la provincia y el sector ya no puede más, por eso se han cerrado el 30% de los negocios o bien operan ya en la clandestinidad», asegura a este diario, mientras cientos de sus compañeros y compañeras pitan y corean consignas contra Montoro y contra el IVA del 21%, trece puntos superior desde la última subida aprobada en septiembre de 2012.

A la cita acudieron no solo peluqueros de Alicante, Elche, El Campello, Calpe, Mutxamel, San Vicente o Novelda, sino también de la vecina Región de Murcia. Había profesionales de la capital murciana, Cartagena, Lorca y Lorquí, según explicaron a este diario Pepe Botella y el presidente de la Asociación de Pepca, la asociación de peluquerías de Caballeros, Manuel Martínez. Los profesionales llegaron, en muchos casos, acompañados por sus familiares, si bien muchos de los peluqueros estuvieron solo parte del tiempo de una hora previsto en la concentración, al tener que regresar a sus negocios o ir y venir durante la mañana.

Cumbre estatal en IFA

En el caso de Murcia, se concentraron en Alicante al tramitar fuera de plazo la solicitud ante la Subdelegación de Murcia de la vecina región. La convocatoria se realizó a través de las redes sociales y prevén celebrar una cumbre general estatal sobre la situación del gremio en IFA, con ocasión del salón profesional Jesal-Extetic que tendrá lugar el próximo 2 de marzo. Además, ayer recogieron firmas que prevén presentar ante el Ministerio de Hacienda en Madrid.

Dos fueron los ejes del discurso reivindicativo de los peluqueros: el fortísimo aumento del IVA desde el 8 hasta el 21%, el tipo general que aplican la mayoría de actividades en España, y la economía sumergida que todavía resta más de la cada vez más magra clientela.

Sobre la actuación de salones ilegales, las asociaciones recuerdan una operación policial practicada en diciembre del pasado año en la que se desmantelaron seis salones en las que trabajaban veinte personas sin contrato e incluso sin sueldo, todas coordinadas y gestionadas por un ciudadano de origen pakistaní. En los últimos meses, se han multiplicado estos negocios en la ciudad de Alicante y otros municipios medios de la provincia, en todos los casos gestionados por ciudadanos procedentes de ese país, aunque en la mayoría de casos con licencia de apertura y el resto de preceptos legales al día. En los panfletos repartidos ayer a la ciudadanía, los peluqueros aconsejan que para luchar contra el fraude y la explotación se debe pedir en la peluquería el 'ticket' del servicio y observar si se dispone de la licencia de apertura.

La jornada de protesta la organizaron cuatro colectivos: Asociación Provincial de la Imagen Personal, Peluqueros Asociados, Apip y Pepca. Botella y Martínez coinciden en señalar que, además de la fuerte presión fiscal, deben hacer frente a una caída generalizada del negocio durante los cinco años de crisis debido, sobre todo, a la menor frecuencia con que hombres y mujeres visitan los salones para hacerse la permanente o afeitarse. Por no hablar de la manicura.

«Lo peor de todo es que, desde septiembre de 2012, pagamos trece puntos más de IVA, pero no podemos repercutir en el precio para el público ese subidón, así que ya perdemos dinero», sentencian.

- http://www.lasprovincias.es/v/20140219/alicante/peluqueros-crean-para-luchar-20140219.html
- http://www.laverdad.es/alicante/v/20140219/provincia/peluqueros-crean-para-luchar-20140219.html

ALICANTE

Los peluqueros crean una web para luchar contra los que son «ilegales»

19.02.14 - 00:06 - B. S. | ALICANTE.

Comenta esta noticia | Twittear 0 | g+1 0 | Compartir | Cambiar | 0 votos

La Asociación Provincial de Imagen Personal (Apip) que preside Manuel Martínez y que integra a unos 200 negocios de toda la provincia ha creado una web denominada Alicantelegal.com en la que se incluirán las empresas y autónomos que sí pagan los impuestos y a la Tesorería de la Seguridad Social con el fin de diferenciarse de los que trabajan de manera clandestina.

«Los clientes podrán ver qué es su peluquero o salón de estética, si paga o no paga los impuestos y seguros sociales y así podrá elegir», explica Manuel Martínez. El de la competencia desleal es el segundo eje del discurso reivindicativo de los profesionales, que han iniciado una ronda de protestas en la calle contra la subida al 21% del IVA por parte del ministro Montoro, tras la última reforma de septiembre de 2012.

«Los compañeros tendremos que presentar en la web de modo digital la licencia de apertura y el pago trimestral de la Seguridad Social, con recibo incluido, así el cliente sabrá a qué atenerse, porque es imposible cortar el pelo por cinco horas como ocurre en muchos sitios clandestinos», añade el presidente de Apip.

Esta asociación, que se manifestó con la asociación Apepca de peluquerías de caballeros y con Peluqueros Asociados para señoras, se lamenta de que los Ayuntamientos, incluido el de Alicante, no elabore un censo de negocios supuestamente clandestinos. «Nos dicen que denunciemos, pero no estamos seguros, podemos sospechar, pero no podemos ver las licencias de apertura en las ediciones del BOP de los últimos treinta años», añade Martínez.

Sobre el IVA, ayer Peluqueros Asociados explicaba en su perfil de 'facebook' que mientras les cobran el 21%, a los ricos que compran arte solo el 10% y a los ciudadanos que consumen porno apenas el 4%. «Tremendo, basta ya de abusar de las pymes», añaden los profesionales.

En la carta firmada por Martínez y registrada en Hacienda, el sector alicantino (donde ya se han producido unos cien cierres) rechaza de plano el IVA del 21% y asegura que han desaparecido 8.000 salones en toda España mientras otros 5.400 podrían correr igual suerte en 2014 (14.000 empleos este año).

Manifestantes en la protesta del pasado lunes en Alicante. :: A. D.

Publicidad
UN MUNDO NUEVO, PROYECTO COMÚN

- Periódico Levante (http://www.levante-emv.com/comunitat-valenciana/2014/02/15/peluqueros-protestaran-delegacion-hacienda-les/1079847.html

Levante-EMV » Comunitat Valenciana

VOTE ESTA NOTICIA | g+1 | Tweet 2

Los peluqueros protestarán ante la Delegación de Hacienda para que les bajen el IVA al 10 %

Más de 200 personas, según el gremio de Valencia, se concentrarán el lunes en la calle Guillem de Castro

14.02.2014 | 23:19

CAROLINA MARTÍNEZ/EFE VALENCIA El Gremio Provincial de Peluquería de Caballeros y Belleza de Valencia ha convocado una concentración ante la delegación de Hacienda de Valencia para el próximo lunes 17 de enero para protestar contra de la subida del IVA en el sector al 21 % y exigir que se reduzca al 10 %, como ha pasado en las Fallas.
La convocatoria tendrá lugar en la sede del ministerio en la calle Guillem de Castro de 11 a 12 de la mañana. «Teníamos miedo a la falta de solidaridad, pero parece que la convocatoria está teniendo mucho éxito y habiendo registrado en gobernación que seríamos unos 200, creemos que esta cifra se multiplicará», afirmó el presidente del gremio valenciano, Jesús Montoro, quien aseguró que la gente ya está tomando conciencia de la importancia del caso. «Ya intentamos hacer visible nuestra protesta el año pasado en Madrid, pero la gente no era consciente», añadió el presidente de los peluqueros.
Los empresarios de belleza asumieron la subida del IVA para evitar su repercusión en la sociedad. Así lo confirma un informe realizado por la consultora independiente Key Stone, que revela que el 43 % de los salones españoles no subió el precio de sus servicios con el cambio de impuesto. El 23 % que sí lo aumentó, desvela este estudio, lo hizo muy por debajo del incremento impositivo.
Las consecuencias de la subida de impuestos han sido graves para el sector de peluquería y belleza nacional, según denunciaron desde el gremio. El estudio de Key Stone, encargado por la CEOE, evidencia que en 2011 España contaba con 48.000 salones de belleza y que en 2013 tan solo permanecen abiertos 40.000. El cierre de estos 8.000 establecimientos supone la pérdida de 20.000 puestos de trabajo directos y prevé también que el 14 % de los que siguen abiertos reduzcan su actividad o echen la persiana durante el transcurso de 2014.
Un 30 % de cierres en Alicante
En Alicante, según datos de Peluqueros Asociados, un 30 % de las peluquerías han cerrado sus puertas por la crisis económica, que ha provocado una bajada en la afluencia de clientes, y el incremento del IVA del 8 al 21 %. «Ahora en el arte y los toros ha habido una bajada y queremos unirnos a esa inercia. Llevamos desde septiembre de 2012 soportándolo y todo es un problema para nuestro sector», defendió José Botella, presidente de Peluqueros Asociados.
«Estamos muy preocupados porque ha sido una subida brutal. Algunos hemos soportado el incremento de IVA sin repercutirlo y otros se han visto obligados a cerrar o a despedir gente», aseveró Botella.

Galerías de Comunitat Valenciana

Manifestación de peluqueros en Valencia

Publicidad
¿Un iPhone nuevo por 17€?
Compradores españoles consiguen hasta un 80% de descuento usando un sorprendente truco
www.megabargains24.com
PAN

Encuesta

¿A quién prefieres como candidato del PSPV a la Generalitat?

Ximo Puig 49%

Toni Gaspar 51%

Votar | Ver otras encuestas

- Diario La Información (http://www.diarioinformacion.com/alicante/2014/02/18/peluqueros-tiran-pelos/1470419.html)

VOTE ESTA NOTICIA 8+1

Los peluqueros se tiran de los pelos

Profesionales de la provincia protestan para pedir la bajada del IVA y exigir medidas contra los establecimientos ilegales

ISABEL VICENTE/ VÍDEO: RAFA ARJONES | 18.02.2014 | 11:18

PLAY

Los peluqueros se tiran de los pelos

El presidente de APEPCA, Manuel Martínez, coloca una pegatina que certifica su legalidad. **RAFA ARJONES**

Más vídeos Fotos de la noticia

Entre pitidos y gritos, los peluqueros de la provincia exigieron ayer una **bajada del IVA** –ahora pagan un 21%– y la adopción de medidas contra las **peluquerías ilegales**. Más de un centenar de personas se congregaron durante una hora en la plaza de la Montañeta portando pancartas en las que expresaban su desesperación por la situación que, aseguran,**les está abocando al cierre o a la clandestinidad**. De hecho, los presidentes de las asociaciones de peluquerías de señora, **José Botella**, y de caballeros, **Manuel Martínez**, consideran que en los dos últimos años **han cerrado en la provincia un 30% de las peluquerías, «aunque al tiempo se han abierto otras ilegales»**.

El sector de la peluquería consiguió en 1997 un IVA reducido del 7% con el que se pretendía fomentar la creación de puestos de trabajo. Ahora, sin embargo, pagan un **21%**, cifra que el sector considera **inasumible**, por lo que exigen que se les aplique la misma bajada que se ha aprobado, por ejemplo, para las Hogueras, un 10% que, según señalan, les daría un respiro.

El segundo gran problema del sector es el de la **competencia desleal**. En los últimos años están proliferando las peluquerías ilegales. «Como no pagan impuestos ni tienen a la gente dada de alta pueden por ejemplo cortar el pelo por 5 euros, algo imposible para nosotros», ha señalado a este respecto Manuel Martínez. El propio sector está luchando para evitar la piratería con la creación de la plataforma APIP, la **Asociación Provincial de Imagen Personal**, que englobará a las peluquerías de señora, caballero y salones de estética e imagen legales, además de crear la página web Alicantelegal.com en la que podrán figurar los establecimientos legales que lo deseen para garantizar a los clientes que están en regla.

Además, las peluquerías piden a las instituciones que actúen. Desde 2011 llevan, por ejemplo en la ciudad de Alicante, pidiendo al Ayuntamiento un **censo de comercios legales**. «Pedimos que realicen inspecciones porque hay muchas peluquerías que no tienen ni licencia de apertura. Les damos incluso las direcciones, pero no hacen nada», ha señalado Martínez, para añadir que «nos dicen que denunciemos nosotros, pero luego no parece servir de nada».

En este sentido, el presidente de la asociación de peluquerías de caballeros ha recordado que en diciembre, la Policía Nacional, a instancias de la Inspección Provincial de Trabajo, detuvo a dos personas por la contratación de personas para trabajar de forma irregular en las seis peluquerías de Alicante que dirigían. Los agentes encontraron entonces a 20 personas trabajando sin contrato y algunas de ellas a cambio de comida y techo y sin sueldo, tal como publicó este diario. Sin embargo, estas seis peluquerías, según ha asegurado Manuel Martínez, siguen abiertas, pese a que la asociación solicitó el 9 de enero al Ayuntamiento una inspección de estos establecimientos «porque creemos que no tienen licencia de apertura ni pagan impuestos». Estos seis establecimientos, sin embargo, son apenas un ejemplo de los locales ilegales de Alicante. «Hay muchos en toda la provincia, por eso queremos que se actúe, porque la competencia es feroz, y además los clientes no tienen garantías de estar en manos de profesionales», se ha señalado desde la asociación cuyos miembros han empezado a colocar **pegatinas** en sus escaparates garantizando su legalidad.

- Diario El País – Comunidad Valenciana (http://ccaa.elpais.com/ccaa/2014/02/17/valencia/1392636951_834593.html)

Los peluqueros protestan por la "dramática" situación del sector

En alicante han cerrado un 30% de los establecimientos por la subida del IVA

EZEQUIEL MOLTÓ | **Alicante** | 17 FEB 2014 - 13:04 CET

Archivado en: IVA Alicante Belleza hombre

48
0
g+1 0
Enviar
Imprimir
Guardar

"La subida del IVA mata a la peluquería", gritaban este mediodía unas 200 personas que se han concentrado en la plaza de la Montañeta de Alicante, sede de la Subdelegación del Gobierno, así como frente a la Delegación de Hacienda de Valencia. Según los representantes de las dos asociaciones que aglutinan a los establecimientos de señora, caballero y salones de belleza, un 30% de los establecimientos han cerrado en la provincia de Alicante debido a la pérdida de clientes por la subida del IVA, que ahora es del 21%. Las protestas se celebran en toda España con motivo de la "dramática situación económica" que vive el sector.

"Antes los clientes venían con más frecuencia, ahora vienen menos veces y buscan más los precios baratos", se quejaba Pepe Botella, presidente de la asociación de peluquerías de señora. A la misma hora también se han celebrado protestas en Valencia, Castellón y en otras localidades españolas, para pedir al Gobierno que rebaje al 10% el IVA en el sector y luche contra la competencia desleal.

Otro problema del sector es la clandestinidad. Debido a la crisis económica, algunos profesionales han optado por cerrar sus locales y seguir trabajando sin licencia o haciendo trabajos por casas particulares. "Exigimos a la Administración un mayor control, no puede ser que haya establecimientos sin licencia donde se corte el pelo a alguien y no haya controles", se queja Manuel Martínez, presidente del gremio de peluquerías de caballero, que ha puesto en marcha una página web en la que figuran todas las peluquerías legales asociadas.

En la provincia de Alicante se calcula que había antes del inicio de la crisis unos 700 establecimientos, de los que unos 400 estaban vinculados a algunas de las asociaciones existentes. Ahora la mayoría de locales han prescindido de personal y muchos, un 30%, han cerrado sus puertas, según estimaciones de los organizadores de la protesta.

MEDIOS AUDIOVISUALES

- Diario Información (http://multimedia.diarioinformacion.com/videos/alicante/20140218/peluqueros-provincia-echan-calle-para-pedir-bajada-del-iva-645266.shtml)

- Laverdad.tv (http://www.laverdad.es/videos/alicante/noticias-de-alicante/3216857432001-peluqueros-alicante-piden-rebaja-para-perder-empleos.html)

ALBACETE

MEDIOS ESCRITOS

- Periódico La Tribuna de Albacete (http://www.latribunadealbacete.es/noticia/Z8E636C49-A6F4-9F7A-8368251CB4BBE250/20140218/peluqueros/hicieron/desfilar/protesta/subida/iva)

19/2/2014 Los peluqueros hicieron desfilar su protesta contra la subida del IVA - La Tribuna de Albacete

Los peluqueros hicieron desfilar su protesta contra la subida del IVA

E. REAL - martes, 18 de febrero de 2014

Compartir > >

Me gusta Compartir 0

0 comentarios

Imprime esta página

El colectivo ha analizado, tras año y medio de aplicación, el perjuicio que les ha supuesto los 13 puntos más de este impuesto, que se ha traducido «en más paro y economía sumergida»

El sector de la peluquería, y de la estética, hizo lo que mejor sabe hacer, crear tendencia, en esta ocasión, para visibilizar su protesta por la subida del IVA, de la que ya se ha cumplido año y medio, y con datos que acreditan el perjuicio que le ha supuesto al colectivo. Con un desfile de moda, para el que no faltó ni alfombra roja, ni iluminación ni el acompañamiento musical, el tramo de la calle Francisco Fontecha en el que se ubica la delegación de Hacienda y de la Agencia Tributaria, sirvió de escenario y logró concentrar a medio centenar de profesionales y a un buen grupo de ciudadanos curiosos ante el espectáculo.

La presidenta de la Asociación Provincial de Peluquerías, Remedios Sáez, insistió, como ya lo hicieron la pasada semana, es que los 13 puntos de incremento aplicado a este sector en el IVA (que pasó del ocho al 21%) «nos han hecho un daño tremendo».

Tanto, afirmó esta peluquera, que llevaba -igual que todos sus compañeros- una camiseta negra con el lema Subida de impuestos masIVA..., que ha implicado que «por los cálculos que hemos hecho, hemos podido sufrir un aumento de alrededor de un 30% de paro en este sector».

- Web Su currículum (http://albacete.sucurriculum.com/136245_.htm)

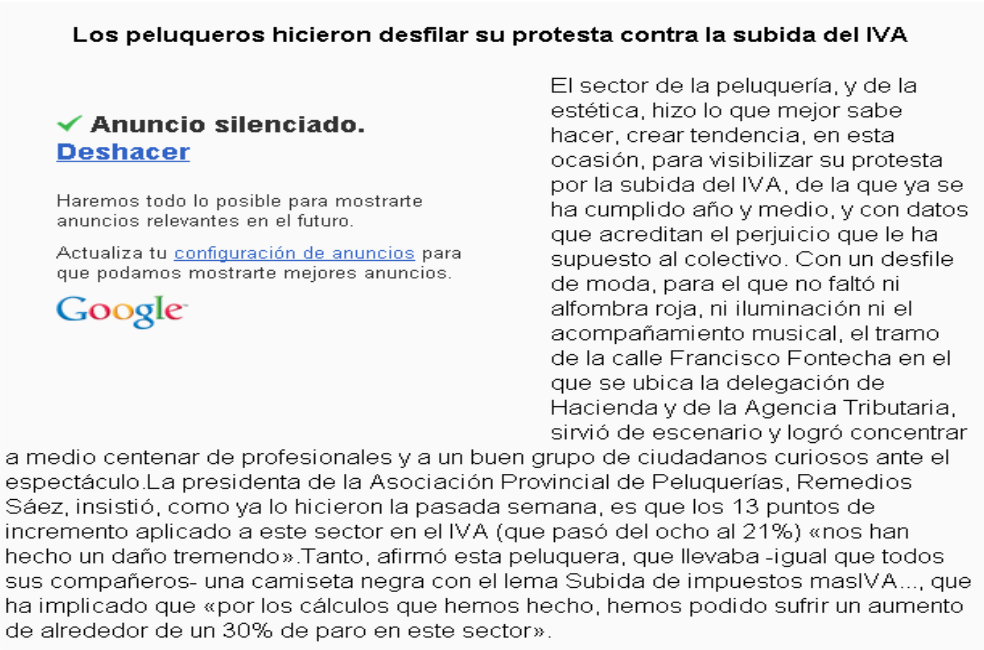

Los peluqueros hicieron desfilar su protesta contra la subida del IVA

✓ **Anuncio silenciado.**
Deshacer

Haremos todo lo posible para mostrarte anuncios relevantes en el futuro.

Actualiza tu configuración de anuncios para que podamos mostrarte mejores anuncios.

Google

El sector de la peluquería, y de la estética, hizo lo que mejor sabe hacer, crear tendencia, en esta ocasión, para visibilizar su protesta por la subida del IVA, de la que ya se ha cumplido año y medio, y con datos que acreditan el perjuicio que le ha supuesto al colectivo. Con un desfile de moda, para el que no faltó ni alfombra roja, ni iluminación ni el acompañamiento musical, el tramo de la calle Francisco Fontecha en el que se ubica la delegación de Hacienda y de la Agencia Tributaria, sirvió de escenario y logró concentrar a medio centenar de profesionales y a un buen grupo de ciudadanos curiosos ante el espectáculo.La presidenta de la Asociación Provincial de Peluquerías, Remedios Sáez, insistió, como ya lo hicieron la pasada semana, es que los 13 puntos de incremento aplicado a este sector en el IVA (que pasó del ocho al 21%) «nos han hecho un daño tremendo».Tanto, afirmó esta peluquera, que llevaba -igual que todos sus compañeros- una camiseta negra con el lema Subida de impuestos masIVA..., que ha implicado que «por los cálculos que hemos hecho, hemos podido sufrir un aumento de alrededor de un 30% de paro en este sector».

MEDIOS AUDIOVISUALES

- Visionseis.tv (http://www.visionseis.tv/multimedia/7465-informativo-vision6-17-febrero-2014/#.UwPrTyf_cTo.facebook) – Minuto 1:40.

FOTOGRAFÍAS

El peluquero CREA
EL IVA nos DESTRUYE

NO A LA SUBIDA MASIVA DE IMPU
del 8% al 21
las TIJERAS las tenemos
nosotros, los RECORTES
los tienen ellos

ASTURIAS

MEDIOS ESCRITOS

- Periódico El Comercio.es (http://www.elcomercio.es/v/20140219/asturias/desde-subida-peluqueros-somos-20140219.html)

ASTURIAS

«Desde la subida del IVA, los peluqueros somos recaudadores de Hacienda»

Los profesionales de la región aseguran que en dos años han perdido al 30% de sus clientes y que los compañeros que cierran buscan refugio en la economía sumergida

19.02.14 - 00:13 - M. MORO | GIJÓN.

«Desde que nos subieron el IVA del 8 al 21%, los peluqueros nos hemos convertido en recaudadores de Hacienda». Quien esto afirma es el entreguín César Falcón, consejero y portavoz de la Asociación de Empresas de Peluquería del Principado de Asturias (Asepepa). Falcón fue uno de los cuatrocientos profesionales que se concentraron anteayer en Oviedo para reclamar al Gobierno de Mariano Rajoy -en particular al ministro de Hacienda, Cristóbal Montoro- una bajada del IVA en su actividad que acabe con «la actual sangría de cierres y pérdidas de puestos de trabajo en el sector».

Falcón acudió ayer a EL COMERCIO acompañado por el vicepresidente de la asociación, el gijonés Tony González, para expresar su gratitud a todos los compañeros que se movilizaron y también para lamentar que otros impidiesen a sus empleados dejar su lugar de trabajo para sumarse a la protesta. Ambos aseguraron que en los dos últimos años han perdido en torno al 30% de su clientela, que, según lamentan, «es la auténtica pagana de esta desmesurada subida de impuestos». «La señora que antes venía a teñirse el pelo una vez al mes ahora cada vez espacia sus visitas más o lo hace ella directamente en casa», certifica el propietario de la peluquería Bertony, en el barrio gijonés de Pumarín.

El portavoz de los peluqueros asturianos asegura que la merma de ingresos se ha traducido en el cierre de entre 400 y 500 peluquerías y salones de belleza en toda la región, con la consiguiente destrucción de 800 empleos desde septiembre de 2012, en uno de los sectores que más había crecido en España en mano de obra desde finales de la pasada década. Falcón explica que «a muchos compañeros no les llega para pagar autónomos y gente que está próxima a la jubilación, al verse obligados a cotizar menos a la Seguridad Social, están empobreciendo sus futuras pensiones». Además, muchos de los que cierran su negocio «buscan refugio en la economía sumergida cortando el pelo a domicilio, porque de algo hay que vivir», añade. Un buen número de los que bajaron la persiana, aseguran ambos, fue «porque no quisieron repercutir la subida del IVA a sus clientes».

«Hay casos especialmente dramáticos», afirma Tony González. «En la concentración de Oviedo conocí el caso de un empresario de 63 años que tenía tres peluquerías abiertas y daba empleo a 19 personas. Ahora quedan sólo él y su hijo, me confesó con los ojos arrasados en lágrimas», relata.

Otro caballo de batalla de los peluqueros, además de la reivindicación para que el Ejecutivo central baje el IVA de su actividad del 21 al 10%, es el intrusismo profesional. «Cualquiera, sin ningún tipo de cualificación, puede montar una peluquería hoy en día y eso daña mucho a la profesión», critica Falcón. Es más, tanto él como Tony no dudan en que con la apertura masiva de peluquerías chinas y franquicias de último diseño «se ha prostituido un oficio que durante muchos años fue artesano, noble y reconocido socialmente». «Algunas franquicias cobran por servicio menos de lo que me cuesta a mí cualquier producto de la peluquería», cerciora Tony, que asegura que «quienes tiran los precios se dedican a cortar el pelo en serie».

Carta a Cristóbal Montoro

Falcón y González explican que «hasta la implantación del IVA al 21% los precios llevaban cuatro años congelados, pero ahora te puedes encontrar un tinte de señora, que cuesta 25 euros, a 8 ó 10 euros, y en caballeros cortes de pelo por los que se cobra entre 10 y 14 euros, a 5».

Tras la concentración del lunes, los representantes de la asociación que defiende los intereses de los peluqueros en Asturias afirman que han salido «muy motivados y están dispuestos a seguir dando guerra» si la respuesta del ministro Montoro a la carta remitida por el sector no les satisface. Y ello a pesar de «echar en falta a compañeros que hablan mucho y actúan poco».

- Periódico Nueva España (http://www.lne.es/asturias/2014/02/18/cortarse-pelo-lujo/1544778.html)

Los peluqueros asturianos reclaman la reducción del IVA

Los profesionales aseguran que en dos años el sector ha perdido más de 800 puestos de trabajo en la región

18.02.2014 | 09:41

Ver Galería

Los peluqueros asturianos reclaman la reducción del IVA

Dos manifestantes, con pancartas reivindicativas. | nacho orejas

Más vídeos Fotos de la noticia

ENCUESTA: ¿Se debería de bajar el IVA que afecta a las peluquerías?

Miguel L. SERRANO La promesa de Jorge Cavielles es firme: "Me comprometo a contratar a cinco personas si mañana mismo me bajan los impuestos". Jorge está de cumpleaños y tiene el silbato en la mano. Cumple 63 inviernos, 50 de ellos en el oficio de la peluquería. Regenta una en El Entrego, la peluquería Paulino, donde trabaja solo junto a su hijo. Tiene gafas y una mirada que va de la nostalgia al cabreo cuando se pone a contar su historia. Él tenía tres salones de peluquería y daba trabajo a decenas de empleados. Ahora ya no. En los últimos cuatro años ha tenido que despedir a 19 trabajadores y ha tenido que cerrar dos de sus salones. Se ha quedado con el original. Ha vuelto al pasado. "Me están arruinando. Yo he regresado a los años 50", explica.

A Jorge le quedan dos años para jubilarse, pero ayer fue uno más de los cuatrocientos peluqueros asturianos que se concentraron en Oviedo para reclamar al Gobierno de Mariano Rajoy, en particular al ministro de Hacienda, Cristóbal Montoro, una bajada del IVA en el sector, que en septiembre de 2012 registró una "bestial" subida del 8% al 21% actual. El incremento de los impuestos ha tenido "efectos devastadores" sobre el sector y ha provocado el cierre del 20% de los salones de peluquería en Asturias (unos 560 establecimientos) provocando la pérdida de más de 800 puestos de trabajo. "No tiene sentido que no nos quiten los impuestos a los que creamos trabajo. Nos están arruinando", insiste Jorge. Según datos de la Asociación de Peluqueros de Asturias (Apepa), quedan abiertos en la región 2.800 establecimientos que dan empleo a más de 4.000 personas. En los años de bonanza económica había más de 6.000 trabajadores.

Los manifestantes, que secundaron a sus colegas del resto de España, hicieron ruido frente al edificio de Hacienda de la capital asturiana con bocinas, silbatos y gritos, y mostraron varias pancartas reivindicativas ("Nuestro trabajo es arte" o "IVA reducido ya") al tiempo que corearon cánticos y advirtieron de que no será la única protesta. Reclamaron también la necesidad de establecer un precio mínimo del corte de pelo para así paliar la competencia desleal y denunciaron la existencia de una "gran economía sumergida", que nace de todas esos trabajadores que perdieron su empleo y que encontraron una salida acudiendo a casas particulares a ofertar el servicio.

"Lo que nos está pasando es un abuso impresionante. Pido a los políticos que piensen en la calle, que sepan de una vez la realidad del país", aseguró en su discurso Jorge Rodríguez, presidente de Apepa. Más extenso se mostró César Falcón, consejero de la patronal, que recalcó que la peluquería es un sector que "genera riqueza y da trabajo" y que los clientes "no pueden ser los que paguen esta crisis". "Cortarse el pelo no puede ser un artículo de lujo. La situación es cada día más agónica", afirmó.

Falcón llamó a la unidad de los peluqueros y criticó a los políticos. "Es una vergüenza que no se hayan puesto en contacto con nosotros en estos dos años. Nos dicen que está bajando el paro y nos mienten. Nos toman por tontos", aseguró.

La concentración reunió a gente muy heterogénea. Allí se mezclaron jubilados con becarios, gente que acumulaba toda su vida en la profesión y quienes empezaban en ella. Y muchas mujeres, como Jenifer López y Natalí Cantero, ambas trabajadoras de la peluquería Bertoni, en Gijón. "La subida de impuestos ha asfixiado el oficio. Muchos no se pueden mantener y los hay que se mantienen a duras penas", explicó Cantero.

Otra de las reivindicaciones tuvo que ver con las condiciones para montar una peluquería. "No te piden nada. Cualquiera puede convertirse en peluquero y eso daña mucho la profesión", señaló el ovetense José Luis González, que acumula 38 años en el oficio. Él, como todos sus compañeros en los ámbitos regional y nacional, anuncia más batalla si el Ministerio de Hacienda no reacciona y mantiene el IVA en su tasa actual.

- (http://www.lne.es/economia/2014/02/20/fade-respalda-demanda-colectivo-peluqueros/1546069.html)

FADE respalda la demanda del colectivo de peluqueros de tener IVA reducido

En la actualidad hay unas 2.800 peluquerías repartidas por toda la geografía regional

20.02.2014 | 14:54

EFE La Federación Asturiana de Empresarios (FADE) ha trasladado hoy a la Asociación de Empresas de Peluquería del Principado de Asturias (ASEPEPA) su apoyo en la demanda de un IVA reducido en el sector de la peluquería.

En un comunicado, la patronal asturiana señala que el incremento en el tipo de IVA aplicado en septiembre de 2012 ha llevado al cierre a cerca del 20 por ciento de los salones de peluquería de Asturias y ha dejado el resto en una situación límite "afectado también por la competencia desleal que supone la economía sumergida, con lo que muchos más negocios se verán abocados al cierre".

El pasado lunes varios cientos de peluqueros de toda Asturias se concentraron frente a la sede de la Delegación de Hacienda en Oviedo para exigir una rebaja del IVA que se aplica actualmente al sector y que, según los profesionales, está teniendo una repercusión muy negativa sobre el empleo y actividad.

Según el sector, la subida del IVA ha provocado el cierre de un 20 por ciento de los salones que había en Asturias, que se hayan perdido uno 800 puestos de trabajo y que se haya incrementado la economía sumergida.

En la actualidad hay unas 2.800 peluquerías repartidas por toda la geografía regional.

- Europapress (http://www.europapress.es/asturias/noticia-asociacion-empresas-peluqueria-concentrara-hacienda-reclamar-bajada-tipo-iva-20140213125938.html)

La Asociación de empresas de Peluquería se concentrará ante Hacienda para reclamar la bajada del tipo de IVA

Directorio

Hacienda
Oviedo
Antonio González Barriales
César Falcón

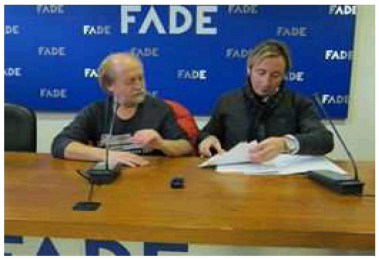

Foto: EUROPA PRESS

"La peluquería es uno de los sectores en los que hay más economía sumergida"

OVIEDO, 13 Feb. (EUROPA PRESS) -

La **Asociación de Empresas de Peluquería del Principado de Asturias (Asepepa)** ha anunciado que **se concentrará** junto a todo el sector de la peluquería en Asturias ante la **delegación de Hacienda en Oviedo**, para reclamar el cambio **en el tipo de IVA, del 21 por ciento actual al de tipo reducido**. La concentración será el próximo **lunes 17 de febrero a las 14.00 horas**, al mismo tiempo que se realizarán en el resto de Comunidades Autónomas.

El vicepresidente de Asepepa, Antonio González Barriales, ha justificado la movilización alegando que desde la subida del tipo impositivo en septiembre de 2012, **se ha reducido en un 20 por ciento el número de salones de peluquería** y **se han perdido 800 puestos de trabajo**. "Hay quienes no se han atrevido a subir los precios ante la subida del IVA, y ahora o tienen que pedir créditos o cerrar", ha lamentado.

En la misma línea se ha manifestado el consejero **especial de Asepepa, César Falcón**, quien ha incidido en que hasta la subida del IVA el sector "ha ido capeando la crisis". Desde entonces, ha lamentado, se pasó de 48.000 salones de peluquería en España en 2011 a 34.600 en 2013. "**Cortar el cabello no es un servicio de lujo,** sino un asunto de higiene capilar y autoestima personal", ha reivindicado.

Por otro lado, Falcón ha incidido en que **el sector de la peluquería es uno en los que hay más economía sumergida**. "Desde el cambio de tipo de IVA, **esta práctica se ha duplicado, hasta el 48 por ciento**, porque aquellos que han tenido que cerrar sus negocios, ahora van cortan el pelo a sus antiguos clientes en sus casas", ha alertado. En este sentido, Falcón ha asegurado que **bajar el tipo impositivo "reduciría la economía sumergida en el sector".**

Finalmente ha reclamado que, para que una persona pueda abrir un salón de peluquería se le exija una cualificación profesional. "Llevamos exigiéndolo 40 años", ha lamentado.

- Rtpa.es (http://www.rtpa.es/sociedad:Cientos-de-peluqueros-reclaman-en-Oviedo-la-bajada-del-IVA_111392661292.html)

Cientos de peluqueros reclaman en Oviedo la bajada del IVA

La subida del IVA ha provocado el cierre de un 20 % de los salones

Varios cientos de peluqueros de toda Asturais se han concentrado hoy frente a la sede de la Delegación de Hacienda en Oviedo para exigir una rebaja del IVA que se aplica actualmente al sector y que, según los profesionales, está teniendo una repercusión muy negativa sobre el empleo y actividad.

Los profesionales del sector se han concentrado con silbatos a las 14:00 horas en respuesta a la convocatoria realizada por la Asociación de Empresas de Peluquería del Principado (Asepepa), que tiene previsto continuar con las movilizaciones para tratar de conseguir que el IVA baje del 21 por ciento actual, al tipo reducido del 8 por ciento que se les aplicaba hasta septiembre de 2012.

Según el sector, la subida del IVA ha provocado el cierre de un 20 por ciento de los salones que había en Asturias, que se hayan perdido uno 800 puestos de trabajo y que se haya incrementado la economía sumergida.

En la actualidad hay unas 2.800 peluquerías repartidas por toda la geografía regional.

MEDIOS AUDIOVISUALES

- Radio Televisión del Principado de Asturias (http://www.rtpa.es/asturias:El-sector-de-la-peluqueria-se-une-para-protestar-contra-la-subida-del-IVA_111392301249.html)

ASTURIAS › LABORAL

El sector de la peluquería se une para protestar contra la subida del IVA

00:00 00:00

En Asturias quedan 2.800 peluquerías, muchas al borde del cierre

Desde que el IVA subió en septiembre de 2012, 800 personas del sector de la peluquería han perdido su trabajo y han cerrado ya el 20 % de los establecimientos. En Asturias quedan 2.800 peluquerías y muchas, dicen, están al borde del cierre.

Por eso, han convocado una concentración popular para el lunes en Oviedo, a las dos de la tarde, coincidiendo con protestas en toda España.

Los peluqueros critican la subida del IVA al 21% y defienden un tipo reducido del 8 % como tenían hasta ahora como única fórmula para animar el consumo.

- Diario El Comercio (http://www.elcomercio.es/videos/asturias/noticias-de-asturias/3222209499001-bajar-luchar-contra-precariedad-reivindicaciones-peluqueros-asturianos.html)

ELCOMERCIO .tv

Asturias | Deportes | Economía | Más Actualidad | Gente y TV | Ocio | Participa | Blogs ELCOMERCIO.es

Asturias Gijón Oviedo Avilés Más Noticias Deportes Estilo de Vida Hazte Oír Buscar vídeos

Estás en: elcomercio.tv

VÍDEO

19/02/2014 VÍDEO Noticias de Asturias

Bajar el IVA y luchar contra la precariedad, las reivindicaciones de los peluqueros asturianos

102 visualizaciones 0 Comentarios COMENTAR

Recomendar 0 Twittear 0 Compartir g+1 0

César Falcón y Antonio González, consejero y vicepresidente de ASEPEPA, explican porqué les están afectando estos dos aspectos a los negocio de peluquería y prometen seguir insistiendo

- Radioasturias.com (http://www.radioasturias.com/master/2014-02-17_16-00-00_Radio_Asturias_FM.mp3) Minuto 50:40.
-

FOTOGRAFÍAS

CANTABRIA

MEDIOS ESCRITOS

- Europapress (http://www.europapress.es/cantabria/noticia-125-peluquerias-cerrado-cantabria-subida-iva-perdido-casi-300-empleos-sector-20140217122247.html)

PROTESTA EN SANTANDER

Unas 125 peluquerías han cerrado en Cantabria desde la subida del IVA

Directorio

Cantabria
Delegación
Hacienda
Cristóbal
Montoro

Foto: EUROPA PRESS

Piden volver al tipo reducido, ahora en el 10%

SANTANDER, 17 Feb. (EUROPA PRESS) -

Unas 125 peluquerías han cerrado en Cantabria en 2013 como consecuencia directa de la subida del IVA del 8 al 21%, según ha denunciado este lunes la Asociación Cántabra de Imagen Personal, que cifra entre 250 y 300 los empleos perdidos en el sector desde la entrada en vigor de esa subida en septiembre de 2012.

Profesionales de peluquería de Cantabria han protagonizado este lunes una protesta ante la Delegación de Hacienda, donde han entregado una carta dirigida al ministro Cristóbal Montoro, reclamando la vuelta al tipo reducido del IVA, que ahora está en el 10%.

Según el presidente de la Asociación Cántabra de Imagen Personal, Rodolfo del Barrio, los empresarios del sector han asumido "entre el 30 y el 40%" de la subida del IVA, a lo que se une el descenso del consumo y el incremento de la economía sumergida. Las peluquerías "no pueden soportar esta carga", ha aseverado.

Esta protesta se ha celebrado de forma simultánea en todas las ciudades de España, donde se estima que la subida del IVA ha motivado el cierre de 8.000 peluquerías y ha supuesto la destrucción de 20.000 puestos de trabajo.

Según la asociación cántabra, en la región hay ahora mismo del orden de 700 peluquerías que dan empleo a unas 1.600 personas. La plantilla media por salón es de 2,5 trabajadores.

- Diario Yocantabria.com (http://yocantabria.com/2014/02/14/las-peluquerias-convocan-una-protesta-por-la-subida-desproporcionada-del-iva/)

Las peluquerías convocan una protesta por la subida "desproporcionada" del IVA

Publicado hace 6 días | 0 Comentarios

La Asociación Cántabra de Imagen Personal se sumará el próximo lunes, día 17, al acto de protesta por la "desproporcionada" subida del IVA (del 8% al 21%) llevada a cabo en el sector en 2012 con una concentración frente a la Delegación de Hacienda en Santander, de 11.00 a 12.00 horas.

Este acto, convocado por la Asociación Nacional de Empresas de Imagen Personal, será realizado por los profesionales de peluquería de forma simultánea en todas las ciudades de España para solicitar la vuelta al grupo reducido del 10%.

Durante la concentración, además de informar a los asistentes sobre la "preocupante situación" de las empresas del sector, se hará entrega de una carta dirigida al ministro de Hacienda y Administraciones Públicas, Cristóbal Montoro, en la que se le trasladan las preocupaciones del sector y se le solicita una reunión para tratar este tema.

Lla protesta está motivada por la dramática situación económica que está sufriendo el sector tras el incremento "inasumible" del IVA que entró en vigor para el sector en septiembre de 2012, momento hasta el cual "no se había producido pérdida de empleo en las empresas de peluquería y estética".

Según la asociación, el incremento del IVA ha supuesto en el cierre de más de 8.000 salones en el año 2013 y la amenaza inmediata de 5.600 cierres más en 2014 de no revertirse esta tendencia. A esto se une la "preocupante" pérdida de empleo de más del 30%, que se traduce en al menos 20.000 puestos de trabajo directos y la previsión de que se pierdan otros 14.000 durante este año.

- Diario Montañés (http://www.eldiariomontanes.es/20140217/economia/protesta-peluquerias-cantabria-201402171230.html)

SUBIDA DEL IVA

Unas 125 peluquerías han cerrado en Cantabria desde la subida del IVA

Una protesta en el centro de Santander denuncia la destrucción de 300 empleos y pide volver al tipo reducido, ahora en el 10%

17.02.14 - 12:30 - E. Press | Santander

1 votos

25 Comentarios | g+1 2 Recomendar 26

Durante la protesta se ha leído un manifiesto / Vídeo y foto : Nieves Bolado

Unas 125 peluquerías han cerrado en Cantabria en 2013 como consecuencia directa de la subida del IVA del 8 al 21%, según ha denunciado este lunes la Asociación Cántabra de Imagen Personal, que cifra entre 250 y 300 los empleos perdidos en el sector desde la entrada en vigor de esa subida en septiembre de 2012.

Profesionales de peluquería de Cantabria han protagonizado este lunes una protesta ante la Delegación de Hacienda, donde han entregado una carta dirigida al ministro Cristóbal Montoro, reclamando la vuelta al tipo reducido del IVA, que ahora está en el 10%.

Según el presidente de la Asociación Cántabra de Imagen Personal, Rodolfo del Barrio, los empresarios del sector han asumido "entre el 30 y el 40%" de la subida del IVA, a lo que se une el descenso del consumo y el incremento de la economía sumergida. Las peluquerías "no pueden soportar esta carga", ha aseverado.

Esta protesta se ha celebrado de forma simultánea en todas las ciudades de España, donde se estima que la subida del IVA ha motivado el cierre de 8.000 peluquerías y ha supuesto la destrucción de 20.000 puestos de trabajo.

Según la asociación cántabra, en la región hay ahora mismo del orden de 700 peluquerías que dan empleo a unas 1.600 personas. La plantilla media por salón es de 2,5 trabajadores.

PASA DEL 8% AL 21%

Los peluqueros cántabros estiman que la subida del IVA cerrará 240 locales

El presidente de la Asociación Cántabra de Imagen Personal afirma que se incrementará el paro en unas 300 personas, que se suman a los 1.372 empleados del sector que perdieron su trabajo entre 2008 y 2011

19.07.12 - 12:13 - EP. | Santander

0 votos

Comenta esta noticia | g+1 1 Recomendar 52

Los peluqueros cántabros estiman que se cerrarán unos 240 establecimientos de este sector, un 30 por ciento de las 800 peluquerías que hay en la región, con la subida del IVA que entrará en vigor el 1 de septiembre y que en el sector pasará del 8 por ciento (IVA reducido actual) al 21 por ciento.

Además, el presidente de la Asociación Cántabra de Imagen Personal (CIP), Rodolfo del Barrio, ha indicado este jueves que con esos cierres también se incrementará el paro en unas 300 personas, que se suman a los 1.372 empleados del sector que perdieron su trabajo entre 2008 y 2011.

Así lo ha manifestado Del Barrio en una rueda de prensa, en la que ha comparecido junto al secretario de la Federación del Comercio de Cantabria (Coercan), Gonzalo Cayón.

Del Barrio ha ironizado que la decisión del Gobierno del Estado de que las peluquerías tributen al 21 por ciento es "una medida con la que nos están tomando el pelo" y ha criticado que "en una época de crisis económica y de bajo consumo, es un auténtico disparate".

Y es que, con esta nueva subida del IVA, las peluquerías aumentarán su carga impositiva "en un 162 por ciento", ya que pasarán de un 8 a un 21 por ciento, y además "el Gobierno no conseguirá lo que pretende", ha asegurado el presidente de CIP.

La facturación de las peluquerías, a pesar de haber descendido "considerablemente" en el "100 por 100" de los establecimientos con la crisis, "gozaba de una salud muy buena" con el IVA reducido; sin embargo, con el 21 por ciento, el consumo de este servicios "se retraerá brutalmente", ha pronosticado.

"Es una medida torpe, injusta, cruel y discriminatoria", ha considerado Del Barrio. "Todos entendemos la desesperación de un Gobierno que ha tenido que tomar ciertas medidas por la situación económica, pero nuestro malestar es que éstas no afectan a todos por igual", ha denunciado.

Las peluquerías "afrontaron" la subida del IVA del Gobierno socialista, y en esta ocasión, con una subida mucho mayor, "la mayor parte de los establecimientos tratarán de asumirlo", porque "al fin y al cabo si no lo hacen perderán visitas".

Recaudar para el Estado

Pero lo cierto es que, según ha explicado Del Barrio, muchas peluquerías "estarán abocadas al cierre" si lo asumen. "Es el cliente quien tiene que asumir la subida, porque no son nuestros beneficios sino los del Estado, aunque nosotros los recaudemos por él, pero cómo se le explica esto al cliente", ha cuestionado.

También ha indicado que algunos socios de CIP, que son cerca de un centenar, ya han informado de que "por su edad no creen que sus negocios vayan a aguantar", pero lo que más les preocupa no es el cierre "sino las personas que tienen trabajando para ellos".

"A no ser que algo ilumine a las cabezas pensantes de estas leyes, en septiembre tendremos el IVA del 21 por ciento", ha lamentado Del Barrio, que espera que surja "la buena cordura de los responsables políticos".

Por su parte, Cayón ha mostrado el "rechazo" de Coerca a la subida del IVA, que afecta de "forma brutal" no sólo a las peluquerías sino también a otros sectores, como el de las ópticas, ha dicho.

Además, Del Barrio ha criticado la forma en el Gobierno ha tomado la decisión de subir el IVA. "Las medidas hay que sopesarlas, porque el aumento de este impuesto está fuera de toda lógica", ha considerado, y ha añadido que "en vez de quitar el gasto público, lo que hay que hacer es quitar gasto político, que es lo que está reivindicando toda España".

«Llevo 22 años como peluquera y jamás he visto una situación tan grave»

Doscientos profesionales exigen ante Hacienda la reducción del IVA del 21%, que unido a la crisis, ha supuesto una caída del 40% de clientes y la destrucción de empleo

:: NIEVES BOLADO

SANTANDER. Pitos, bocinas y campanos haciendo ruido para visibilizar ante la sociedad y el Ministerio de Hacienda, que su forma de vida corre peligro. Piensan que «quizás» los demás crean que la suya es una profesión «poco seria», pero es un trabajo que da de comer en Cantabria a no menos de 1.600 personas. O daba, porque el año pasado 400 de estos profesionales se vieron en la calle. ¿Motivos? A los ya eternos efectos de la crisis económica –reducción drástica del gasto del consumidor– «nosotros unimos un IVA brutal, del 21%, con una subida descomunal», explicaba ayer Rodolfo del Barrio, industrial peluquero de Torrelavega y presidente de la Asociación Cántabra de Imagen Personal.

Del Barrio se puso al frente de dos centenares de colegas –entre industriales y empleados– que a las once de Pereda, a la puerta de la Delegación del Ministerio de Hacienda, para hacer llegar su voz al ministro Montoro, al que señalan como causante de sus males. «Hace 22 años que trabajo como peluquera y jamás vi una situación tan grave como la que estamos atravesando en estos momentos», se lamentaba ayer María José Mata, empleada en una peluquería de Torrelavega.

Desplome del empleo

A través de su portavoz, estos profesionales explicaron que desde que hace año y medio que se subió el IVA para las peluquerías –del 8 al 21%– «convirtiendo una necesidad en un artículo de lujo», se han cerrado, «sólo en 2013», 8.000 salones en toda España y estiman que este año echarán el cerrojo 5.600 más.

De las 800 que hay en Cantabria desaparecerán, a corto o medio plazo, el 40%. Son datos aportados por Del Barrio que cifró en 1.600 los trabajadores de peluquería que había hace un año, «de los cuales 400 han engrosado las filas del paro».

Además, esta situación está dando paso a una economía sumergida, «un problema más a unir a los que ya tenemos». Lourdes, una peluquera joven, lo explicaba más gráficamente: «Con un peine y un secador, puedes trabajar, al menos lo justo para poder sobrevivir». Eso sí, sin pasar por la ventanilla, «la gente no puede pagar lo que cuesta, por lo que también entra en el círculo del trabajo de tapadillo».

INCERTIDUMBRE

Rodolfo del Barrio
Empresario
«Estimo que en un futuro próximo se cerrará el 40% de los negocios si no lo remedian»

Mª José Mata
Empleada
«Tengo mucho miedo al futuro. Llevo 20 años en el oficio y nunca vi nada como esto»

Pedro Collantes
Empleado
«Los recortes en el gasto, unidos a la subida que ha tenido el IVA, hacen temer lo peor para este año que hemos empezado»

«Desoladora radiografía»

En un comunicado leído a las puertas de Hacienda explicaron que el quebranto económico que están sufriendo «se ve incrementado por el hecho de que el 40% de los salones de peluquería no han subido los precios y que el 27% lo han hecho pero muy por debajo del 21% que recauda a nuestra costa Hacienda».

En consecuencia «y ante la desoladora radiografía que presentamos» piden al Ministerio –y ayer lo hicieron en toda España– que rebaje el impuesto sobre el valor añadido del 21 al 10%, «que es donde deberíamos estar ahora», precisan.

Recuerdan que esta ha sido la primera vez que su sector ha salido a la calle: «Nunca hemos sido conflictivos por lo que si nos movilizamos es para pedir que entre todos encontremos soluciones».

Terminada la concentración, una representación de los profesionales de peluquería, registró un escrito conteniendo todos estos criterios «con el fin de que llegue nuestra voz hasta el ministro Montoro, lo mismo que se lo harán llegar desde todos los rincones de España».

MEDIOS AUDIOVISUALES

- El Diariotv.es (http://www.eldiariomontanes.es/videos/cantabria/cantabria-general/3213632399001-manifiesto-peluqueros-cantabros-contra-subida.html)

FOTOGRAFÍAS

CÓRDOBA

MEDIOS ESCRITOS

- Diario de Córdoba (http://www.diariocordoba.com/noticias/cordobalocal/peluqueros-protestan-iva-21_861567.html)

CONCENTRACION ANTE LA DELEGACION DE HACIENDA

Los peluqueros protestan contra el IVA del 21%

Piden que la subida del impuesto se les aplique de forma paulatina

Me gusta 8

D s Ó Enviar q Imprimir

Peluqueros con sus utensilios de trabajo. - Foto: JUAN MANUEL VACAS

JULIAN DE LA TORRE 18/02/2014

Alrededor de un centenar de peluqueros y profesionales del sector de la belleza y la estética se concentraron ayer pacíficamente ante la Delegación de Hacienda para protestar por la subida del IVA desde el 8% hasta el 21% que aplicó el Gobierno a sus negocios en septiembre del año

2012.

En la concentración, convocada por la Unión de Empresarios de Peluquería y Estética de Córdoba (Uepeco), y que se llevó a cabo simultáneamente en todas las ciudades de España, se pretendía denunciar que la subida del IVA "es abusiva y está llevando al cierre a una gran cantidad de negocios, ya que muchos se ven obligados a asumir la subida de este impuesto".

Edición en PDF

Esta noticia pertenece a la edición en papel de Diario Córdoba.

Para acceder a los contenidos de la hemeroteca debe ser usuario registrado de Diario Córdoba y tener una suscripción.

Pulsa aquí para ver archivo (pdf)

Los manifestantes han entregado un escrito en la Delegación de Hacienda dirigido al ministro de Hacienda y Administraciones Públicas, Cristóbal Montoro, en el que se informa de los puestos de trabajo que se han perdido, los negocios que se han cerrado y que el sector "no puede soportar la subida del IVA".

El presidente de Uepeco, Gregorio Porras, ha manifestado que "no cuento con datos de pérdida de empleo y cierre de salones de peluquería y belleza en Córdoba, ya que los organismos oficiales nos los suministran con cuentagotas y no nos facilitan la labor de recogida de datos" aunque ha dicho que "a nivel nacional, en el año 2013 se cerraron 8.600 salones de peluquería y belleza y que si el Gobierno no da marcha atrás, la previsión para el año 2014 es que se cierren otros 5.500 salones"

Porras también ha querido señalar que "los cierres de estos salones suponen la destrucción de 20.000 puestos de trabajo directos entre el 2013 y el 2014, y la de otros tantos indirectos como los distribuidores, comerciales, mayoristas y demás sectores que abastecen de productos a nuestro negocios y que también se verán afectados".

Por último el presidente de Uepeco ha "manifestado que si no se les baja el IVA pedirán que se les vaya subiendo poco a poco hasta el 21%.

- Diario Cordópolis (http://cordopolis.es/blog/2014/02/18/la-subida-del-iva-amenaza-a-un-centenar-de-peluquerias-en-cordoba/)

La subida del IVA amenaza a un centenar de peluquerías en Córdoba

ALFONSO ALBA | 18 de febrero de 2014 a las 1:35 | 1 comentario

Google + Like 163 menéame

Miembros de la unión cordobesa de peluqueros, en la protesta ante Hacienda. | MADERO CUBERO

Docenas de profesionales protestan ante la Delegación de Hacienda y demandan al Gobierno que dé marcha atrás en el incremento del 8 al 21%

Los peluqueros cordobeses han dicho basta. Varias docenas de profesionales protestaron ayer ante la Delegación de Hacienda de Córdoba contra la subida del IVA a su profesión, que se elevó a finales de 2012 del 8% al 21% actual. Hasta entonces, los salones de belleza pagaban un tipo impositivo reducido.

El presidente de la Unión de Empresarios de Peluquería y Estética de Córdoba, Gregorio Porras, se

ha convertido en portavoz de este colectivo a nivel nacional (hay quien lo ha bautizado como la revolución del rulo) y ha asegurado que la subida del IVA ha provocado un encarecimiento de los precios que a su vez se ha traducido en un descenso importante del consumo. Porras asegura que pierden clientela a diario y que a día de hoy están en riesgo de cerrar un centenar de salones de belleza en la ciudad de Córdoba.

"Estamos hablando de entre 300 y 500 puestos de trabajo", denunció Porras, que asegura que el aumento tan salvaje del IVA está provocando que "la gente se vaya a la economía sumergida". "La situación es alamarmante", insistió.

FOTOGRAFÍAS

GRANADA

MEDIOS ESCRITOS

- Diario Ideal.es (http://www.ideal.es/granada/20140217/local/granada/medio-centenar-peluqueros-reclaman-201402171215.html)

GRANADA

Más de 500 peluqueros reclaman en Granada el IVA reducido

La subida del IVA ha provocado el cierre de más de 400 peluquerías en la provincia, por lo que sector reclama un gesto al Gobierno para atenuar una situación que consideran insostenible

17.02.14 - 12:15 - PABLO RODRÍGUEZ |

2 votos

4 Comentarios | g+1 0 Recomendar 414

Los manifestantes, en plena protesta :: JAIME GARRIDO

Mas de 500 peluqueros han protestado este lunes en Granada para reclamar el regreso del IVA reducido. Los manifestantes se han concentrado ante las puertas de la delegación de de Hacienda, donde han coreado consignas en contra de la subida del tipo impositivo del 8 al 21% y donde ha pedido un gesto al Ejecutivo para evitar nuevos problemas en el gremio.

El presidente de la Asociación de Peluqueros de Granada, Jesús Rodríguez, ha recordado que la decisión del Gobierno ha provocado el cierre de más de 400 centros en la provincia. Los males del gremio, al que la crisis ha dejado muy tocado según Rodríguez, suman ahora los despidos por la medida del Ministerio. "La subida abusiva del IVA se suma a la crisis, que ya nos dejó en un 5% de beneficios, esto es insostenible", ha asegurado el presidente.

Según los cálculos del sector, el gremio de la peluquería ha dejado de producir más de 800 millones de euros a nivel nacional. Ahora el sector afronta el año con el temor a nuevos cierres. "5.600 peluquerías pueden cerrar si esto continúa así", ha asegurado Rodriguez.

Las protestas se han mantenido hasta el mediodía, cuando la 'marea tricolor' ha regresado a la avenida de la Constitución para pedir por última vez el tipo impositivo anterior.

- Granadahoy (http://www.granadahoy.com/article/granada/1711663/la/subida/iva/provoca/cierre/mas/centros/estetica.html)

La subida del IVA provoca el cierre de más de 400 centros de estética

Más de 300 peluqueros y profesionales granadinos protestan frente a la sede de Hacienda contra la subida de la tasa aprobada por el Gobierno, que pasó en su sector del 8% al 21%

VÍCTOR OLIVENCIA GRANADA | ACTUALIZADO 16.02.2014 - 01:00

0 comentarios 2 votos
Me gusta 43 COMPARTIR

Otro sector en pie de guerra. Más de tres centenares de peluqueros y esteticistas de la provincia de Granada se 'echaron' ayer a la calle para exigir al Gobierno central la retirada de la medida que incrementa el IVA de sus servicios y productos hasta el 21%. Antes sólo suponía el 8%. El ministro español de Hacienda y Administraciones Públicas, Cristóbal Montoro, fue la figura que acaparó la mayoría de cánticos y reproches de la multitud. Todo porque el aumento impositivo ha hecho desaparecer, según los cálculos de la Asociación Provincial de Empresas de Peluquería de Granada, más de 400 empresas o autónomos dedicados a dicha profesión.

"Las cifras oficiales de cierres las hemos solicitado a la Seguridad Social y a Hacienda pero no nos las dan alegando a un tema de protección de datos, mas nuestros cálculos son esos", apostilló el presidente de la asociación, Jesús Rodríguez. Rodríguez es, además, el líder de la Federación Andaluza. "En Granada, hace dos años había 1.300 peluquerías en toda la provincia y yo tengo datos de que más de 400 han cerrado y de que muchas de esas que han cerrado se han ido a formar parte de la economía sumergida", agregó.

El hecho de que un gran número pasen a formar parte del denominado 'mercado negro', como Jesús Rodríguez dio a entender, conlleva para los que oficialmente siguen formando parte del gremio un importante problema de competencia desleal.

El color protagonista de la mañana del lunes en la capital fue el rosa. El de las camisetas de los congregados. Pero no sólo en Granada, sino también en muchas otras localidades del país. Las 11:00 horas fue el momento elegido para dar comienzo a una concentración "a nivel nacional". La granadina comenzó en el paseo central de la céntrica Avenida de la Constitución. "Nos concentramos en pro de la bajada del IVA ya que tuvimos una subida abusiva de un 8% a un 21%, 13 puntos en el momento en que está la economía y la crisis...", explicó el presidente de la Asociación Provincial de Empresas de Peluquería.

Instantes después del inicio de las protestas, marcado por una fuerte tamborilada llevada a cabo por seis de los manifestantes, la masa de gente emprendía el corto camino que les separaba de la sede de Hacienda. Todos, comandados por una gran pancarta en la que se leía: "No al cierre de más peluquerías. La subida indiscriminada del IVA en 13 puntos ha cerrado 8.000 empresas y ha dejado a 20.000 trabajadores en el paro". De hecho, esas mismas son las referencias en toda España.

Los 8 grados de temperatura que caían en ese momento no fueron impedimento para que los manifestantes, bajo el estruendo de cientos de silbatos y tambores iniciasen sus protestas. Muchos de los representantes políticos de la oposición, como los concejales del PSOE Paco Cuenca y Jemi Sánchez, también asistieron a la concentración y mostraron su apoyo a los peluqueros, aunque en momentos diferentes de la mañana. Una vez en la puerta de Hacienda -donde llegaron incluso a atravesar la verja e hicieron desviar el tráfico de la calle San Juan de Dios-, cada asistente, con una camiseta con el lema "Por un IVA justo", entonaron más fuerte si cabe sus recriminaciones.

"El IVA nos lleva a la deriva", "Montoro, bájanos el IVA, así no hay quien viva", "Montoro, ratero, se te ha caído el pelo" o "Montoro, abusón, vaya subidón" fueron los cánticos más vociferados. Al mismo tiempo, otros gritos se entrelazaban con los anteriores, ante la mirada atónita de muchos de los transeúntes. "¡Montoro, te has *pasao*!", emitían varias gargantas a coro; "¡Manos arriba, esto es un atraco!", decían otras. Todo ello en una vorágine de descontento.

El objetivo último que persiguen estas acciones de presión, como indicó Jesús Rodríguez, era que el Impuesto sobre el Valor Añadido en sus actividades se quedase, únicamente, en el 10%. Es decir, acceden a que ese índice se eleve, pero no sobremanera. Asimismo, Rodríguez confirmó que la manera en que el tributo gravará sobre los centros de estética puede suponer la puntilla a un mercado que capeaba la crisis económica como podía. "El sector estaba soportando bien la crisis, dentro de lo que cabe; incluso en 2012 habíamos creado a nivel nacional unos 1.200 empleos. Sin embargo, con la subida del IVA, nos han matado porque el beneficio de estas empresas era de un 5%; ahora no hay beneficio ninguno y sólo trabajamos para pagar e, incluso, con pérdidas".

Lo cierto es que el número de empresas dedicadas a este sector se había reducido bastante en los últimos años. El motivo es que a muchos profesionales sólo les había quedado como salida útil el hacerse trabajador autónomo. "El 95% lo somos", comentó Jesús Rodríguez. El que ni reinventando sus circunstancias podía ganarse la vida, optó por dedicarse una actividad propia de la economía sumergida. "Ha llegado el momento de tirarnos a la calle para que recapaciten y nos bajen el IVA, es lo que solicitamos; esa es la única forma de salir adelante", dijo Rodríguez. Un cartucho que no han dudado en gastar.

MEDIOS AUDIOVISUALES

- Granadaimedia (http://granadaimedia.com/peluquerias-protesta-iva-21-hacienda/)

La protesta de las tijeras

Archivado en: Encarni Serrano, peluquería, protesta frente a Hacienda, subida del IVA

En Norte hay pocas peluquerías pero muchas peluqueras. La eterna crisis del barrio ha mantenido en la economía sumergida a gran parte de las profesionales que se ganan la vida con las tijeras, los tintes y los secadores.

Encarni Serrano es de las pocas que mantiene su negocio abierto al público y es una de las abanderadas de la protesta que está lunes convoca a los peluqueros frente a la delegación de Hacienda, a las 11 am, en Granada y en otras provincias de España.

La subida del IVA del 8 al 21% está complicando aún más las cosas a estos negocios, que piden volver al IVA reducido.

Se calcula que desde la subida del IVA han cerrado unas 8 mil peluquerías en toda España y se han destruido 20.000 puestos de trabajo.

(16-02-2014)

FOTOGRAFÍAS

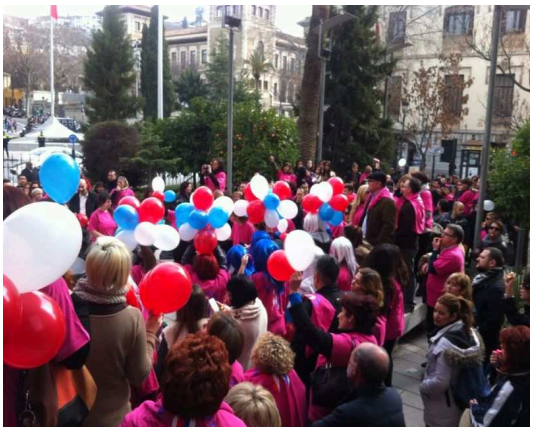

ELUQUERÍAS
IVA EN 13 PUNTOS
S Y HA DEJADO
S EN PARO"
Nos Obligarán al cierre...

JAÉN

MEDIOS ESCRITOS

- Ideal.es Jaén (http://www.ideal.es/jaen/20140217/local/jaen/peluqueros-jaen-piden-bajen-201402171258.html)

JAÉN

Peluqueros de Jaén piden que les bajen el IVA para no cerrar sus negocios

Estiman que desde septiembre de 2012, cuando el IVA en este sector pasó del 8 al 21%, han cerrado doscientos salones de belleza en la provincia

17.02.14 - 12:58 - Jorge Pastor |

0 votos

Comenta esta noticia | g+1 0 Recomendar 90

Empresarios y trabajadores de peluquerías de Jaén, esta lunes frente a Delegación de Hacienda. / JORGE PASTOR

Empresarios y trabajadores de peluquerías de Jaén se han concentrado esta mañana, entre las once y las doce, frente a la Delegación de Hacienda de Jaén, en la plaza de la Constitución, para protestar contra el impacto que ha tenido la subida del IVA en sus negocios, que en septiembre de 2012 pasó del 8 al 21%, y pedir al Gobierno que reconsidere esta decisión y que este servicio quede gravado con un IVA reducido del 10%. Según el presidente de la Asociación de Peluquerías de Jaén, José Juan Arias, «se ha tomado la decisión de realizar esta protesta un año y medio después –se ha desarrollado en todo el territorio nacional– para disponer de cifras». «Y los datos –comenta Arias– es que en la provincia se han cerrado unos doscientos salones de belleza y se han perdido unos quinientos empleos».

Los peluqueros dicen que esta aumento de la presión fiscal hace muy complicado el mantenimiento de sus negocios, a lo que hay que sumar la competencia desleal de los que siguen trabajando sin estar dados de alta. Solo el año pasado se interpusieron treinta denuncias por este motivo. «En primer lugar mandamos una carta a persona pidiéndole que regularice su situación», explica Arias, quien añade que si corroboramos que un mes después el susodicho no está dado de alta, «los hechos se ponen en conocimiento de Hacienda y de la Inspección Laboral». «Si nosotros no cubrimos gastos con diez euros el pelado, imagínense el daño que hace que otros lo hagan por dos euros», ha afirmado José Juan Arias.

- Andaluciainformacion.es Jaén (http://andaluciainformacion.es/jaen/380880/peluqueros-piden-la-reduccion-del-iva-del-21-al-10/)

Jaén | Sociedad

Peluqueros piden la reducción del IVA del 21% al 10%

Aurora Guzmán · 17/02/2014 21:32

La Asociación Provincial de Peluquerías de Jaén salió ayer a la calle para mostrar su rechazo a la subida del IVA al 21% y reclamar al Gobierno central que el sector se incluya en el grupo del IVA reducido, del 10%, ya que las consecuencias están siendo la pérdida de empleo, el cierre de peluquerías y la proliferación de la economía sumergida.

El presidente provincial, José Juan Arias, asegura que de los mil doscientos salones de peluquería que existían en la provincia en el año 2012 actualmente se mantienen en torno a los mil. "Se han cerrado salones, pero se está trabajando de forma ilegal, ejerciendo competencia desleal y agravando aún más la resentida economía de las peluquerías que siguen funcionando", denunció Arias. En esta misma línea, denunció el "trabajo en la clandestinidad" de profesionales del sector " a precios muy bajos y sin pagar impuestos".

Los peluqueros jienenses denunciaron que la subida del IVA al 21% no ha supuesto un encarecimiento de los servicios al cliente y pese a ello se ha visto reducida la actividad profesional en un 40%. En la provincia, de los seis mil puestos de trabajo que ha dado la peluquería, en el último año se ha perdido el 15% de empleo. "Se han perdido muchos clientes y el 90% ha dejado de comprar productos y tratamientos de belleza", confirma Arias.

La concentración la celebraron de 11 a 12 horas ante la delegación jienense de la Agencia Tributaria y de forma simultánea en todo el país.

FOTOGRAFÍAS

MÁLAGA

MEDIOS ESCRITOS

- La Opinión de Málaga (http://www.laopiniondemalaga.es/malaga/2014/02/18/subida-iva-lleva-cierre-600/654389.html)

La subida del IVA lleva al cierre a 600 peluquerías y amenaza a otras 300

▶ El sector cifra en 1.300 los empleos perdidos y exige a Hacienda que instaure el tipo reducido del 10%

JOSÉ VICENTE RODRÍGUEZ MÁLAGA
▶ @josevirodriguez

■ Más de 600 peluquerías malagueñas -la quinta parte del total de 2.800 que había en la provincia- han cerrado sus puertas desde que el Gobierno aprobó en septiembre de 2012 la subida del IVA para estos negocios del 8% al 21%, según denunció ayer el presidente de la Asociación de Empresas de Peluquería y Belleza de Málaga, Gabriel Ramos. Este colectivo profesional protagonizó ayer una protesta ante el edificio del Ministerio de Hacienda en la avenida de Andalucía para demandar que el IVA aplicable a su actividad se rebaje del tipo general al reducido -el 10%- y que los negocios tengan así «posibilidades de sobrevivir». De lo contrario, afirman que en este 2014 se producirán en torno a otros 300 cierres de salones de peluquería.

Ramos afirmó que la subida del IVA ha provocado también la destrucción de más de 1.300 empleos, el 16% de los casi 8.200 que aglutinaba el sector. El empleo que mayoritariamente se ha perdido es femenino, ya que el 87% de los puestos de peluquería son ocupados por mujeres. Los cierres de salones, la pérdida de puestos de trabajo y la baja rentabilidad del negocio están fomentando además la práctica de la economía sumergida, según constató el presidente de la asociación.

«La situación es insostenible. Estamos muy mal, completamente asfixiados. Puede que haya alguna peluquería a la que le vaya mejor pero la gran mayoría estamos malviviendo. No nos llega ni para ganar un sueldo normal y encima nos penalizan con la subida del IVA. Me parece que no hay sensibilidad ninguna con el sector», declaró Ramos a este periódico.

El colectivo presentó un manifiesto y una carta dirigida al ministro de Hacienda, Cristóbal Montoro, para reclamarle la rebaja del IVA al 10%. En su reinvindicación de ayer, los peluqueros contaron con el apoyo de la vicesecretaria general del PSOE de Málaga y senadora, Pilar Serrano, que criticó al Gobierno por traer «más paro» con la subida del IVA en este sector.

Protesta en toda España

La protesta de los peluqueros malagueños se sumó a una serie de concentraciones convocadas en varias ciudades de España -en principio, en 23- para reclamar al Gobierno que rebaje el IVA que grava su actividad. Los representantes del sector explicaron que en la mayoría de los casos, las peluquerías cierran porque no pueden repercutir a sus clientes la subida impositiva, que es asumida por los dueños del local.

El presidente de la Federación Andaluza de Peluqueros, Jesús Rodríguez, que aglutina en su colectivo a 15.000 establecimientos con unos 80.000 trabajadores, afirmó que muchas de las empresas y los puestos de trabajos perdidos han derivado en un gran repunte de la economía sumergida en el sector.

La protesta de la asociación de peluqueros se celebró ante el edificio de Hacienda en Málaga. GREGORIO TORRES

LAS CLAVES

El IVA provoca la clausura de 8.000 salones en toda España

▶ El sector de las peluquerías a nivel nacional ha elaborado un informe en el que constata que, en el tiempo que el sector lleva con el IVA aumentado al 21%, han cerrado más de 8.000 salones -de las 48.000 que había activas- y se han perdido 20.000 puestos de trabajo. Además, señalan que hay una «amenaza inmediata» para 5.600 salones más en 2014 de no revertirse esta tendencia, con otros 14.000 empleos amenazados. El volumen actual de negocio estaría en 4.360 millones de euros al año, con una pérdida de 880 millones al año.

- Málaga Hoy (http://www.malagahoy.es/article/malaga/1711832/cierre/casi/peluquerias/destruyo/mas/empleos.html)

El cierre de casi 600 peluquerías en 2013 destruyó más de 1.300 empleos

Profesionales del sector denuncian en una concentración la subida impositiva del 8 al 21% y temen la desaparición de los 1.800 salones que intentan sobrevivir en la provincia de Málaga

CELINA CLAVIJO MÁLAGA | ACTUALIZADO 18.02.2014 - 01:00

0 comentarios 0 votos

Me gusta 0 Twittear 0 COMPARTIR

Peluqueros, ayer, durante la concentración que convocaron frente a Hacienda.

La situación económica continúa dejando por el camino un aluvión de víctimas, entre ellas numerosos profesionales de la peluquería y la estética que tampoco han logrado esquivar los embates. Y es que, según explicó el presidente de la Asociación de Empresarios de Peluquerías de Málaga, Gabriel Ramos, durante 2013, cerca de 600 salones se vieron obligados a echar el cierre en la provincia, lo que supuso la destrucción de 1.300 puestos de trabajo. Estas cifras, que el portavoz de los peluqueros dio a conocer ayer en el acto de protesta convocado por el sector, ponen de manifiesto -aseveró- la "asfixia" que los profesionales están padeciendo por la "brutal subida" del Impuesto sobre el Valor Añadido (IVA). "Hasta el tercer trimestre de 2012 íbamos tirando como podíamos, pero el incremento del 8 al 21% ha sido ya la puntilla", apostilló Ramos, quien destacó que los peluqueros que han conseguido mantener su actividad "están malviviendo porque no hay consumo". Su preocupación es tal que teme incluso la desaparición de las 1.800 empresas que continúan abiertas. "La mayoría de los profesionales no estamos ganando un sueldo normal ni muchísimo menos. Si seguimos a este ritmo y el Ejecutivo no toma nota ni adopta medidas va a acabar con el sector", recalcó.

Durante la concentración, a la que acudieron medio centenar de personas, la vicesecretaria general del PSOE de Málaga, Pilar Serrano, afirmó que la mayoría de los peluqueros afectados son mujeres. De hecho, según resaltó, más de 1.100 de los 1.300 empleos destruidos el año pasado, concretamente el 87%, eran femeninos. "Estamos viendo cómo las medidas que pone en marcha el Gobierno del Partido Popular generan más paro y acaban con más empresas", subrayó la socialista, quien afirmó que su formación está en contra "de la subida en general del IVA", pero sobre todo del tipo que se aplica a los servicios de peluquerías, que al igual que los cines, teatros o funerarias han experimentado un incremento de 13 puntos.

En el conjunto nacional, los datos son también reveladores. Así, más de 20.000 personas perdieron su empleo en 2013 tras el cierre de 8.000 salones. La previsión para este año, en palabras del colectivo, es desalentadora. Unas 5.600 peluquerías, según sus datos, están abocadas al cese de su actividad, lo que durante 2014 y 2015 llevaría consigo alrededor de 14.000 desempleados nuevos.

Por su parte, el secretario de la Asociación de Empresarios de Peluquerías de Málaga, Antonio Escobar, indicó a este periódico que otra de las consecuencias que está generando la precaria situación que sufre el sector es la economía sumergida, a la que muchos trabajadores se ven obligados a recurrir tras ser despedidos. "Hay quien no puede mantener su propio negocio. El aumento del IVA no lleva nada más que al cierre de empresas", resaltó el portavoz de los peluqueros. A la subida impositiva, dijo, se suma además la crisis, que ha hecho disminuir progresivamente la frecuencia con la que los clientes solicitan los servicios de peluquería y estética. "No son tiempos de subir los precios. Hemos asumido el incremento de los [impuestos]. Seguiremos manifestándonos y generando ruido, pero el Gobierno tendrá que hacer algo", aseveró el secretario.

Ana Soler, que regenta desde hace varios años una peluquería en calle Salitre, calificó de "muy exagerada" la subida impositiva aprobada por el Ejecutivo en 2012, por lo que reclama que el impuesto se rebaje al 10%. También en su caso se ha visto obligada a "asumir el IVA" con el fin de evitar subir el precio de los servicios que ofrece. "Nos encargamos nosotros. No podíamos pedirle a los clientes el dinero que nos cobran de más, puesto que ya de por sí la situación no es muy buena. Esperamos que el Gobierno dé marcha atrás", agregó la responsable del centro.

- Diario Sur (http://www.diariosur.es/20140217/local/malaga/peluqueros-denuncian-subida-empuja-201402171318.html)

La protesta de los peluqueros ayer ante Hacienda. :: YHASMINA GARCÍA

La crisis y la subida del IVA empujan al cierre a más de 500 peluquerías

:: N. T.

MÁLAGA. Más de 500 salones cerrados y 1.300 puestos de trabajo destruidos. Este es el resultado que ha tenido en la provincia de Málaga la subida del IVA del 8 al 21% en el sector de la peluquería y la estética, según denunció ayer la patronal que los representa, con motivo de la protesta que protagonizaron un centenar de empresarios ante la delegación de Hacienda en Málaga. «La crisis nos estaba afectando, notábamos menos frecuencia en las visitas de los clientes, aunque íbamos tirando. Pero la subida brutal del IVA que nos impuso el Gobierno a finales de 2012 ha sido el golpe de gracia», declaró el presidente de la Asociación de Empresas de Peluquería y Salones de Belleza de Málaga y Provincia, Gabriel Ramos.

Según los datos de la patronal, en 2013 cerraron sus puertas en la provincia 580 peluquerías y centros de estética, de forma que ahora quedan 1.800. «Málaga sigue siendo la provincia andaluza con más salones, pero nada que ver con lo que había antes», apuntó Ramos. La caída de ingresos en estos negocios es «del 30% como mínimo, y para algunas empresa supera el 50%», según el presidente de la Asociación de Empresas de Peluquería y Salones de Belleza de Málaga y Provincia. «Yo mismo tenía tres peluquerías y 14 empleados, y ahora me queda un salón y dos trabajadores», añadió como ejemplo.

Rocío Botello, dueña de un salón en el Centro de Málaga, destacaba la «guerra de precios» existente y narraba así su experiencia: «He intentado mantener todos los puestos de trabajo, pero me ha sido imposible. De cinco empleadas he pasado a cuatro, y con menos horas de trabajo. Es más de un 50% lo que ha bajado la facturación».

Concentraciones como la que tuvo lugar en Málaga se repitieron ayer en todas las capitales de provincia españolas, en una acción coordinada que pretende llamar la atención del Gobierno central sobre el grave perjuicio que ha causado la subida del IVA sobre este sector. «Lo que pedimos es que el IVA en los servicios de estética vuelva a ser del tipo reducido, del 10%», resumió Ramos.

- Elnoticierodigital.com (http://www.elnoticierodigital.com/news_MA/6597.php)

Málaga

Peluqueros se concentran contra la subida del IVA

17/02/2014

Los peluqueros de varias provincias andaluzas se concentraron ayer ante las delegaciones de la Agencia Tributaria de carácter estatal ubicada en cada capital, para protestar por los efectos que está sufriendo el sector por la "desproporcionada" subida del Impuesto sobre el Valor Añadido (IVA) del ocho al 21 por ciento, en diversos actos como funerales o "batucadas".

Fuentes del colectivo indicaron que se desarrollaron movilizaciones en todas las capitales de provincia menos en Almería y Cádiz, mientras que los peluqueros de Huelva se unieron a los de Sevilla y la celebraron ante la sede de Hacienda en la capital hispalense.

Estas concentraciones se realizaron con motivo de la "dramática situación económica" que está sufriendo el sector de las peluquerías tras la "injusta y abusiva" subida del IVA realizada por el Gobierno central, que supone "un incremento inasumible".

Por ello, solicitan que este colectivo vuelva al grupo reducido del diez por ciento.

- Presspeople (http://www.presspeople.com/nota/psoe-une-protesta-sector-peluqueria-destruccion)

El PSOE se une a la protesta del sector de la peluquería por la destrucción de 1.500 empleos con la subida del IVA

lunes, 17 febrero 2014, 14:02, por PSOE-Málaga

La vicesecretaria general socialista ha recordado que el incremento en 13 puntos de este impuesto en 2012 a las peluquerías ha perjudicado de forma notable a las mujeres, que suponen un 87% del total, con lo que se habrían destruido 1.100 puestos femeninos de trabajo directo
Desde el colectivo denuncian la "asfixia" de los profesionales por la caída del consumo
Fuente: PSOE de Málaga
17/02/2014 - Pilar Serrano, en la protesta de los peluqueros por la subida del IVA

La vicesecretaria general del PSOE de Málaga, Pilar Serrano, se ha unido esta mañana en representación de los socialistas a la protesta de la Asociación de Empresarios de Peluquerías de la provincia de Málaga ante la Delegación de Hacienda en la capital por la subida del IVA a este sector del 8% al 21% a mediados de 2012, lo que, en palabras de su presidente, Gabriel Ramos, ha provocado la "asfixia" de los profesionales que ejercen esta actividad. En la protesta, Ramos ha destacado que, en 2013, en la provincia de Málaga han cerrado 600 peluquerías por el incremento en 13 puntos del impuesto, con lo que se ha destruido 1.500 empleos directos.
"Han cerrado 8.000 salones de belleza en España en 2013 destruyéndose 20.000 empleos, y en 2014 preveemos que se cierren otras 5.600 peluquerías generando 14.000 parados más, si Rajoy no toma nota, va a acabar con el sector", ha denunciado Ramos, que ha explicado que la caída del consumo ha conllevado que la mayoría de los profesionales que desarrollan su actividad como peluqueros, no estén ganando un sueldo digno por culpa de la subida del IVA .
Por su parte, Pilar Serrano ha explicado que, una vez más, las medidas del PP en el Gobierno de la Nación acaban "generando más desempleo y destruyendo más empresas". "La mayor parte de las afectadas por la subida del IVA en las peluquerías son mujeres, que suponen un 87% del total, es decir, se ha destruido más de 1.100 empleos directos femeninos", ha añadido.
La responsable socialista ha lamentado que la subida de este impuesto condene al sector a escoger entre el cierre o una mala supervivencia, acabando con un sector que generaba empleo estable en la provincia. Antes del incremento del IVA, en la provincia de Málaga había más de 2.600 peluquerías y más de 1.100 centros de belleza, empleando a más de 7.000 trabajadores entre autónomos y asalariados. Para el sector, supone un "incremento inasumible" y han solicitado al ministro de Hacienda, Cristóbal Montoro, que su actividad se incluya en el grupo de IVA reducido al 10%.

MEDIOS AUDIOVISUALES

- Ser Málaga (http://www.cadenaser.com/espana/audios/peluqueros-malaga-piden-tijeretazo-iva/csrcsrpor/20140217csrcsrnac_31/Aes/)

- Canal Sur Málaga (http://alacarta.canalsur.es/television/video/csn-malaga-17-02-2014/1091502/184) Minuto 06:00.

FOTOGRAFÍAS

SEVILLA

MEDIOS ESCRITOS

- Sevilladirecto.com (http://www.sevilladirecto.com/peluqueros-de-sevilla-se-manifestan-contra-la-subida-del-iva-al-21-con-el-apoyo-del-psoe-e-iu/)

Peluqueros de Sevilla se manifiestan contra la subida del IVA con el apoyo del PSOE e IU

17 de febrero de 2014 sevilladirecto.com

0

Los peluqueros de la provincia de Sevilla han llevado a cabo esta mañana una concentración ante la Delegación de la Agencia Tributaria de carácter estatal, en la calle Tomás de Ybarra, para protestar por los efectos que está sufriendo el sector por la subida del Impuesto sobre el Valor Añadido (IVA) del ocho al 21 por ciento. Tanto Izquierda Unida como el PSOE han querido mostrar su apoyo a este colectivo tras la protesta.

El portavoz socialista, Juan Espadas, y la concejala Susana López han mostrado el apoyo del Grupo Municipal a las reclamaciones realizadas hoy por el sector de peluquerías contra la subida del IVA decidido por Rajoy "y que afecta de lleno tanto a la continuidad de estos negocios, ya afectados seriamente por la crisis, como al empleo que generan en la ciudad".

En este sentido, el socialista exige a Zoido "que atienda las reivindicaciones de la Asociación de Peluquerías de Sevilla, que los reciba y establezca interlocución para poder conocer de primera mano sus problemas y sus propuestas. Hay 3.500 peluquerías en la ciudad, es un sector muy castigado y un foco de empleo y de autoempleo en la cuerda floja. El Gobierno de la ciudad no puede seguir mirando para otro lado, debe escucharlos y plantear medidas de colaboración con el sector que pueda compensar la subida de la presión fiscal que pone en riesgo la continuidad de los negocios", explica Espadas.

Por su parte, el portavoz municipal de Izquierda Unida, José Manuel García, ha interesado por la "complicada situación" que atraviesa este colectivo y ha lamentado que, en vez de "ayudarlo", el PP lo "asfixie todavía más" con esta medida, "injusta y desproporcionada", que está suponiendo el cierre de muchos negocios de peluquerías y la destrucción de empleo.

"Desde IU exigimos al Gobierno de Rajoy que sea sensible a este problema y derogue el brutal incremento del IVA aprobado hace poco más de un año", ha señalado García, que también reclama al Ayuntamiento medidas de apoyo a los peluqueros. "El alcalde no puede quedarse de brazos cruzados ante la dramática realidad que padece este colectivo y ha de tomar, cuanto antes, cartas en el asunto para compensar el daño causado hasta ahora al sector por las políticas del PP", ha sentenciado el portavoz de IU.

- Sevillaactualidad.com (http://www.sevillaactualidad.com/sevilla/24554-los-peluqueros-piden-la-derogacion-de-la-subida-del-iva)

Los peluqueros piden la derogación de la subida del IVA

Lunes, 17 Febrero 2014 13:47 Sevilla Actualidad

Concentración de los peluqueros de Sevilla ante la Delegación de la Agencia Estatal Tributaria / SA

El sector de la peluquería se ha concentrado este lunes ante la Delegación de la Agencia Estatal Tributaria para protest los efectos de la subida del IVA del 8 al 21 por ciento.

En Sevilla funcionan 3.500 peluquerías que se han visto afectadas tanto en los ingresos como en el empleo que generan la subida del IVA. Los peluqueros han reclamado la interlocución con el Ayuntamiento y que se estudien medidas compensatorias y de promoción para el sector.

Durante la concentracióne el portavoz socialista, Juan Espadas, y la concejala Susana López han mostrado el apoyo del Grupo Municipal a las reclamaciones realizadas este lunes por el sector de peluquerías contra la subida del IVA decidido Rajoy "y que afecta de lleno tanto a la continuidad de estos negocios, ya afectados seriamente por la crisis, como al empl que generan en la ciudad".

En este sentido, el socialista ha exigido a Zoido "que atienda las reivindicaciones de la Asociación de Peluquerías de Sev que los reciba y establezca interlocución para poder conocer de primera mano sus problemas y sus propuestas. Hay 3.5C peluquerías en la ciudad, es un sector muy castigado y un foco de empleo y de autoempleo en la cuerda floja. El Gobierno la ciudad no puede seguir mirando para otro lado, debe escucharlos y plantear medidas de colaboración con el sector qu pueda compensar la subida de la presión fiscal que pone en riesgo la continuidad de los negocios", ha explicado Espada

municipal al sector de las peluquerías y promover la adopción de medidas de apoyo. En esa sesión, el Grupo Municipal d PP votó a favor de esta propuesta aunque durante su explicación de voto reclamó que el IVA se rebajara, cuando entonces muy inferior al aprobado por el Gobierno de Rajoy, y que se adoptaran medidas en el Ayuntamiento como la elaboración d una ordenanza municipal del sector similar a la existente en ciudades como Madrid, medidas que en ningún caso se han llevado a cabo o solicitado al Gobierno central, en el caso de la rebaja del IVA, desde la llegada de Zoido al gobierno de la ciudad.

Más apoyos políticos

Durante esta concentación, el portavoz municipal de Izquierda Unida, José Manuel García, también ha querido mostr apoyo a los peluqueros que se han concentrado ante la Delegación de la Agencia Estatal Tributaria. García se ha intere por la "complicada situación" que atraviesa este colectivo y ha lamentado que, en vez de "ayudarlo", el PP lo "asfixie to más" con esta medida, "injusta y desproporcionada", que está suponiendo el cierre de muchos negocios de peluquería destrucción de empleo.

El concejal de la federación de izquierdas, que ha participado en la movilización convocada por la Asociación Provinci Artesanos Peluqueros de Sevilla en la capital hispalense, ha mantenido posteriormente una reunión con sus represente en el grupo municipal de IU, "donde hemos escuchado las reivindicaciones del gremio y analizado las posibles soluci que se deberían adoptar para lograr su recuperación".

"Desde IU exigimos al Gobierno de Rajoy que sea sensible a este problema y derogue el brutal incremento del IVA apro hace poco más de un año", ha señalado García, que también reclama al Ayuntamiento medidas de apoyo a los peluqu "El alcalde no puede quedarse de brazos cruzados ante la dramática realidad que padece este colectivo y ha de tomar, cı antes, cartas en el asunto para compensar el daño causado hasta ahora al sector por las políticas del PP", ha sentencia portavoz de IU.

- Sevillasi.com (http://www.sevillasi.com/noticias/772/la-subida-del-iva-del-gobierno-de-rajoy-asfixia-al-sector-de-las-peluquerias#.UwYKb2J5PQQ)

La subida del IVA del Gobierno de Rajoy asfixia al sector de las peluquerías

En Sevilla funcionan 3.500 peluquerías que se han visto afectadas tanto en los ingresos como en el empleo que generan por la subida del IVA decidido por Rajoy. Reclaman interlocución con el Ayuntamiento y que se estudien medidas compensatorias y de promoción para el sector.

El portavoz socialista, Juan Espadas, con miembros de la Asociación de Peluqquerías de Sevilla

El portavoz socialista, Juan Espadas, y la concejala Susana López han mostrado el apoyo del Grupo Municipal a las reclamaciones realizadas hoy por el sector de peluquerías contra la subida del IVA decidido por Rajoy "y que afecta de lleno tanto a la continuidad de estos negocios, ya afectados seriamente por la crisis, como al empleo que generan en la ciudad".

En este sentido, el socialista exige a Zoido "que atienda las reivindicaciones de la Asociación de Peluquerías de Sevilla, que los reciba y establezca interlocución para poder conocer de primera mano sus problemas y sus propuestas. Hay 3.500 peluquerías en la ciudad, es un sector muy castigado y un foco de empleo y de autoempleo en la cuerda floja. El Gobierno de la ciudad no puede seguir mirando para otro lado, debe escucharlos y plantear medidas de colaboración con el sector que pueda compensar la subida de la presión fiscal que pone en riesgo la continuidad de los negocios", explica Espadas.

Espadas ya mantuvo a principios de año una reunión con el sector en la que se planteó además del "grave daño que causaba colocar el IVA en el 21%, una serie de medidas que

podrían contribuir por parte del Ayuntamiento a retener el empleo, como son la regulación y la lucha contra el intrusismo, o actos y campañas promocionales, para lo que se reclamaba abrir un mesa de diálogo que el alcalde sigue obviando".

Se da la circunstancia de que en febrero de 2008, el Pleno del Ayuntamiento ya aprobó una moción para dar el respaldo municipal al sector de las peluquerías y promover la adopción de medidas de apoyo. En esa sesión, el Grupo Municipal del PP votó a favor de esta propuesta aunque durante su explicación de voto reclamó que el IVA se rebajara, cuando entonces era muy inferior al aprobado por el Gobierno de Rajoy, y que se adoptaran medidas en el Ayuntamiento como la elaboración de una ordenanza municipal del sector similar a la existente en ciudades como Madrid, medidas que en ningún caso se han llevado a cabo o solicitado al Gobierno central, en el caso de la rebaja del IVA, desde la llegada de Zoido al gobierno de la ciudad.

- Web Su currículum – Sevilla (http://sevilla.sucurriculum.com/135018_.htm)

Los peluqueros piden la derogación de la subida del IVA

✓ **Anuncio silenciado.**
Deshacer

Haremos todo lo posible para mostrarte anuncios relevantes en el futuro.

Actualiza tu configuración de anuncios para que podamos mostrarte mejores anuncios.

Google

Concentración de los peluqueros de Sevilla ante la Delegación de la Agencia Estatal Tributaria / SA

El sector de la peluquería se ha concentrado este lunes ante la Delegación de la Agencia Estatal Tributaria para protestar por los efectos de la subida del IVA del 8 al 21 por ciento.

En Sevilla funcionan 3.500 peluquerías que se han visto afectadas tanto en los ingresos como en el empleo que generan por la subida del IVA. Los peluqueros han reclamado la interlocución con el Ayuntamiento y que se estudien medidas compensatorias y de promoción para el sector.

Durante la concentracióne el portavoz socialista, Juan Espadas, y la concejala Susana López han mostrado el apoyo del Grupo Municipal a las reclamaciones realizadas este lunes por el sector de peluquerías contra la subida del IVA decidido por Rajoy "y que afecta de lleno tanto a la continuidad de estos negocios, ya afectados seriamente por la crisis, como al empleo que generan en la ciudad".

MEDIOS AUDIOVISUALES

- Andaluces.es (http://www.andalucesdiario.es/multimedia/las-peluquerias-prestan-sus-tijeras-al-gobierno-que-nos-recorte-el-iva/)

andaluces.es

[PERIÓDICO DIGITAL DE IDEAS Y NOTICIAS]

Portada | Opinión | Ciudadan@s | Política | Economía | Cultura | Deportes

MULTIMEDIA

Las peluquerías prestan sus tijeras al Gobierno: ¡Que nos recorte el IVA!

Las peluqueras y los peluqueros, afectados también como el sector de la cultura, han salido a la calle a pedir que les recorten el IVA. Casi un centenar de miembros de este colectivo han recorrido las calles del centro histórico de Sevilla para protestar contra la fuerte subida, hasta el 21%, que les ahoga en medio de la crisis y, en ocasiones, les lleva a cerrar sus negocios.

REPORTAJE: MARÍA SERRANO / MARGA AVENDAÑO / **18 feb 2014**

FOTOGRAFÍAS

SORIA

MEDIOS ESCRITOS

- Periódico Desdesoria.es (http://www.desdesoria.es/?p=79620)

feb 17.14

La Asociación de Peluquerías de Soria, contra la subida del IVA

La Asociación Profesional de Peluquerías de Soria se ha sumado este lunes a la protesta nacional contra la aplicación del 21% de IVA en los servicios de peluquería y estética. Con la entrada en vigor de esta medida y ante el incesante descenso en los ingresos muchos negocios no han podido sobrevivir y otros, cuando menos, están viendo como sus ingresos están disminuyendo hasta en un 50%, poniendo en peligro la viabilidad de sus empresas. Por todo ello, representantes del sector se han concretado este lunes durante una hora, de 11.00 a 12.00, frente a la Delegación de Hacienda.

- Foes.es (http://www.foes.es/esp/index/Servicios/Informacion_/Noticias_/La_Asociacion_Peluquerias_Soria_se_suma_protesta_nacional_subida_IVA/webDoc_13645.htm)

La Asociación de Peluquerías de Soria se suma a la protesta nacional contra la subida del IVA

asociación profesional provincial de peluquerías de soria

La actual situación económica está abocando al cierre a numerosas empresas que no están logrando sobrevivir por la devastadora crisis que estamos sufriendo, y también, por algunas de las medidas adoptadas por parte del Gobierno, que en nada están contribuyendo a paliar esta realidad.

Todos los sectores están padeciendo los efectos de la crisis, pero sin lugar a dudas en el gremio de los profesionales de peluquería la situación se agudizó hace poco más de un año, cuando el Gobierno decidió incrementar de forma desproporcionada e inoportuna el tipo impositivo del IVA, pasando a tributar del 8% al 21% los servicios de peluquería y estética.

Con la entrada en vigor de esta medida y ante el incesante descenso en los ingresos muchos negocios no han podido sobrevivir y otros, cuando menos, están viendo como sus ingresos están disminuyendo hasta en un 50%, poniendo en peligro la viabilidad de sus empresas.

Por este motivo, los profesionales del sector han organizado un acto de protesta de carácter nacional que tendrá lugar el próximo lunes 17 de febrero. Así la Asociación Profesional Provincial de Peluquerías de Soria apoya esta iniciativa y participará en esta convocatoria, puesta en marcha a nivel nacional por la Asociación Nacional de Empresas de Imagen Personal (ANEIP).

Así junto a la Asociación Soriana se han sumado a esta protesta a día de hoy, las respectivas Asociaciones Provinciales de Albacete, Asturias, Cantabria, Córdoba, Granada, Málaga, Sevilla, Valencia, Valladolid y Vizcaya.

La Asociación de Peluquerías de Soria insta a todos los profesionales del gremio, a sus clientes así como a todas aquellos que lo deseen, a participar en la concentración popular, que tendrá lugar en Soria el lunes 17 de febrero de 11 a 12 horasen la puerta de la Delegación de Economía y Hacienda situada en la Calle Caballeros número 19.

- Heraldodesoria.es (http://www.heraldodesoria.es/noticias/soria/2014/02/18/los_peluqueros_rebelan_271546_1521032.html)

Más de setenta empleados y empresarios del sector de las peluquerías, ayer ante la Delegación de Hacienda en Soria. LUIS ÁNGEL TEJEDOR

El IVA al 21% cierra 40 peluquerías en Soria al caer los ingresos un 50%

Más de setenta empresarios y empleados del sector se concentraron ayer ante la Delegación Provincial de Hacienda para que Montoro considere una bajada del impuesto

SORIA. Más de setenta peluqueros participaron ayer por la mañana en una concentración ante la Delegación Provincial de Hacienda para exigir al Gobierno central que considere una reducción del IVA, que desde septiembre de 2012 pasó del 8 al 21%, un incremento que el sector provincial asegura que lo ha absorbido «casi en su totalidad» para no tener que repercutirlo al cliente.

Con pancartas de 'Montoro dimite' o 'IVA reducido, no en diferido' empresarios y empleados salieron a la calle para hacer llegar sus protestas ante la Delegación de Hacienda. Lo hicieron en manifestación con pitidos y a gritos de 'Con este IVA no hay quien viva', entre otros, desde la plaza Mayor hasta Hacienda, donde leyeron un manifiesto por la dignidad del sector.

El presidente de la agrupación profesional de peluqueros de Soria, Vicente Sanz, reconoció que a raíz de la subida del IVA se han visto obligadas a cerrar entre 30 y 40 peluquerías, uno de cada cuatro centros, con lo que implica la pérdida de al menos 40 puestos de trabajo, los de los propios empresarios: «Ahora habrá unos 150 espacios de belleza», añadió Vicente Sanz.

Y es que este incremento del impuesto les ha perjudicado de lleno: «La facturación ha caído un 15% pero al asumir la subida del IVA y teniendo el mismo trabajo los ingersos se han visto reducidos hasta en un 50%», aseguró.

De hecho, según los datos que maneja la Asociación Nacional de Empresas de Imagen Personal (ANEIP) en todo el país se han perdido más de 15.000 empleos con el cierre de 8.000 empresas del sector.

Pendientes de Hacienda

Vicente Sanz explicó que la protesta de ayer, de carácter nacional, viene motivada ante la falta de respuesta que la asociación ANEIP ha obtenido del Ministerio de Hacienda al que se le ha pedido que reconsidere la propuesta de reducir el IVA, como se ha hecho con otros sectores.

«Esperamos que tarde o temprano nos oigan desde el Gobierno porque la situación en nuestras empresas se está volviendo insostenible. Nos suben la cuota de autónomos, nos suben los seguros sociales, el IRPF, sube la luz, y encima nos aprietan aún más con el IVA»; lamentó el presidente de la agrupación provincial.

IRENE LLORENTE YOLDI

REACCIONES

Carmen Carús

«Estoy aguantando para mantener a mi empleada»

Llevo 28 años trabajando en mi peluquería y no había tenido problemas para salir adelante. De hecho, tengo a una empleada desde hace 24 años y la peluquería siempre había dado para subsistir las dos y pagar los demás gastos. Pero ahora, desde la subida del IVA nos está resultando imposible el día a día. Estamos poniendo de nuestro bolsillo y estoy aguantando para mantener el puesto de trabajo de mi empleada. **LLL.Y.**

Pablo Chavarría

«Nos están robando a la cara, como a todos los autónomos»

Para Pablo Chavarría, las medidas del Gobierno central para salir de la crisis están perjudicando en mayor medida a los autónomos y a las pequeñas empresas, algo «irónico», a su juicio porque es el tejido industrial que sostiene la economía de este país. «Nos están robando a la cara entre la subida del IVA, la cuota de los autónomos o el IRPF». En su caso, «antes trabajábamos cinco y ahora somos cuatro». **LLL.Y.**

Ana Colas

«Trabajamos igual pero tenemos menos ingresos»

Ana Colas ejerce como peluquera desde hace más de 20 años, 19 con peluquería propia. «Tengo un empleado y hasta ahora no había tenido problemas, pero llevamos un año y medio en el que notamos una gran caída de los ingresos. Trabajamos igual, y aunque la facturación ha caído un poco, lo que más se nos ha reducido es el dinero del que disponemos. Si seguimos así, tendré que plantear una alternativa». **LLL.Y.**

El sector se manifestó este lunes exigiendo una rebaja del tipo de IVA aplicado a sus servicios.

Twittear
Recomendar
Tuenti
Menéame
g+1 0
Share
Compartir
Enviar
Imprimir
Favoritos

Las peluqueras se rebelan. LUIS ÁNGEL TEJEDOR

RELACIONADAS

- El PSOE critica el aumento en la partida presupuestaria de asistencia religiosa en los hospitales
- CSI-F denuncia la pérdida de once médicos y una enfermera en el

La caída en los ingresos del 50% por el aumento de los impuestos y el cierre de 40 negocios en la provincia son los motivos que sacaron este lunes a la calle a decenas de peluqueros de Soria, que exigen al Gobierno central que rebaje el tipo de IVA que aplica a sus servicios. Desde que en septiembre de 2012 se aprobó el incremento del 8% al 21%, **se han destruido unos 40 puestos de trabajo, una situación que empeorará aún más si no se acepta una rebaja.**

- Diariodesoria.es (http://www.diariodesoria.es/la-crisis-aniquila-20-peluquerias-y-40-puestos-de-trabajo-en-el-sector-en-s.html)

La crisis aniquila 20 peluquerías y 40 puestos de trabajo en el sector en Soria

- La provincia cuenta con 150 negocios que dan trabajo a 300 personas
- Convocan una concentración contra la subida del IVA

J. M. / SORIA | 17/02/2014 0

Peluquería en la provincia de Soria. / VALENTÍN GUISANDE

Desde el inicio de la crisis han desaparecido 20 peluquerías y 40 puestos de trabajo en el sector en Soria, una situación crítica que se ha acentuado con el incremento del IVAque tienen que pagar, que pasó del 8 al 21%. Esto ha supuesto una reducción en los beneficios del 50%, según señaló el presidente de la Asociación de Peluquerías de Soria, Vicente Sanz. Considera que la situación actual es inasumible, por lo que desde la asociación han convocado hoy a las 11.00 horas una concentración a las puertas de la Delegación de Economía y Hacienda situada en la calle Caballeros, «para que se reconsidere la situación del sector». Instan a participar en ella a todos los profesionales del gremio y a sus respectivos clientes.

Según explicó Sanz actualmente en Soria hay 150 peluquerías que dan trabajo a unas 300 personas, teniendo en cuenta que la media es de dos trabajadores por cada una de ellas. «Y la tendencia es que sigan descendiendo los negocios de este sector si no se hace algo a este respecto», declaró Sanz.

Desde la asociación de peluqueros señalaron que «la actual situación económica está abocando al cierre a numerosas empresas que no están logrando sobrevivir por la devastadora crisis que estamos sufriendo, y también, por algunas de las medidas adoptadas por parte del Gobierno, que en nada están contribuyendo a paliar esta realidad». Ytodo ello pese a que señalan que los precios en las peluquerías en la provincia de Soria «son de los más bajos que hay en todo el territorio nacional», según señaló Vicente Sanz.

Además hay que tener en cuenta que con la reciente reforma del IVA, el impuesto en los productos de peluquería pasó del 18 al 21%, lo que ha agravado los precios. «Las peluquerías es de las primeras cosas en las que reduce gastos la gente en la crisis», apuntó Sanz.

Desde la asociación de peluquerías señalaron que «todos los sectores están padeciendo los efectos de la crisis, pero sin lugar a dudas en el gremio de los profesionales de peluquería la situación se agudizó hace poco más de un año, cuando el Gobierno decidió incrementar de forma desproporcionada e inoportuna el tipo impositivo del IVA, pasando a tributar del 8% al 21% los servicios de peluquería y estética. Con la entrada en vigor de esta medida y ante el incesante descenso en los ingresos muchos negocios no han podido sobrevivir», concluyeron.

- Sorianoticias.com (http://sorianoticias.com/noticia/2014-02-18-las-peluquerias-sorianas-salen-calle-exigir-un-iva-mas-reducido-15335)

Las peluquerías sorianas salen a la calle para exigir un IVA más reducido.

Protesta de las peluquerías sorianas

Actualizado 18/02/2014 07:46:10

La crisis y la subida del IVA del 8 al 21% ha provocado, en Soria, el cierre de más de 30 negocios y la pérdida de unos 50 empleos. La Asociación de Peluquerías de Soria advierte de la grave situación por la que atraviesa el sector, y exige al Gobierno que reduzca el IVA, como ha hecho con otras actividades, como la compra-venta de obras de arte. La protesta se ha convocado a nivel nacional.

Los profesionales del sector de peluquerías de Soria salieron este lunes a la calle, para exigir al Gobierno que reduzca el IVA de este tipo de actividad, ya que la subida del 8 al 21% acordada en el último año, está llevando al sector a un situación "insostenible", que en el caso de la provincia de Soria se concreta en el cierre de treinta o cuarenta negocios, y la pérdida de unos 50 empleados, según indicó el presidente de la Asociación de Peluquerias de Soria, Vicente Sanz.

Explicó que, con la crisis económica, la facturación ha descendido alrededor de un 20%, una circunstancia que se ve agravada por la subida del IVA, puesto que ese incremento de 13 puntos no se ha podido repercutir en el precio al cliente, con lo que las pérdidas aún son mayores.

Sanz ha indicado que, a nivel nacional, se han puesto en contacto con Hacienda y responsables políticos, sin que hasta el momento hayan dado una respuesta. Según datos de la asociación nacionall, se han podido perder unos 8.000 negocios y unos 21.000 puestos de trabajo en el sector de peluquerías, en el último año y medio.

El presidente de los peluqueros sorianos confía en que el Gobierno atienda la petición de rebaja del IVA, y que el sector de peluquería reciba el mismo trato que a las galerías de arte, que han visto como se ha reducido el IVA en la compra-venta de obras de arte.

Los peluqueros realizaron una manifestación desde la plaza Mayor hasta la sede de Hacienda en la capital soriana, donde esuvieron concentrados .

FOTOGRAFÍAS

NO LO
SOPORTAMOS

NO LO
SOPORTAMOS

JUNTOS
IVA
REDUCIDO
YA

MONTORO
ASÍ
CERRAMOS

NO LO
SOPORTAMOS
¡MÁS!
REDUCCIÓN
DE IVA
¡¡YA!!

REGISTRO GENERAL

VALENCIA

MEDIOS ESCRITOS

- Periódico Las Provincias – Valencia (http://www.lasprovincias.es/20140217/comunitatvalenciana/valencia/peluqueros-piden-bajada-201402171741.html)

Los peluqueros de Valencia piden la rebaja del IVA para no perder más empleos

En los últimos dos años su facturación ha descendido entre un 30 y un 40% debido a la situación económica

17.02.14 - 17:41 - EFE | VALENCIA

0 votos

8 Comentarios | g+1 0 Recomendar 26

VÍDEO

Los peluqueros de Valencia han reclamado hoy en una concentración en el centro de la ciudad la rebaja del IVA del 21 al 10 % para no perder más empleos y evitar el cierre de salones.

La protesta se ha desarrollado durante veinte minutos en la calle de Guillem de Castro y en ella se ha guardado un minuto de silencio por los salones que han tenido que cerrar sus puertas, según ha informado el presidente del Gremio de Peluqueros de Valencia, Jesús Montoro.

En los últimos dos años la facturación de las peluquerías ha descendido entre un 30 y un 40 % debido a la situación económica, un factor que se ha unido al incremento del IVA.

Montoro ha destacado que las peluquerías estuvieron hasta el año 2012 sin destruir empleo, pero a partir de ese año con la aplicación de la subida del IVA, los salones comenzaron a cerrar.

En el conjunto nacional, se han perdido 20.000 empleos y ha habido 8.000 cierres de peluquerías, y para este año la previsión es que cierren 5.600 empresas más y se destruyan 14.600 puestos de trabajo.

El Gremio ha entregado en la Delegación de Hacienda un escrito con las razones de la protesta y las fórmulas para que estos negocios no continúen perdiendo ventas.

- Levante el Mercantil Valenciano (http://www.levante-emv.com/comunitat-valenciana/2014/02/17/peluqueros-artistas/1080773.html)

´Los peluqueros también somos artistas´

Más de un centenar de profesionales cortan la calle Guillem de Castro y reclaman la bajada del IVA del 21%

17.02.2014 | 17:44

S. PITARCH | VALENCIA Más de un centenar de peluqueros han cortado esta mañana la calle Xàtiva de Valencia y se han concentrado ante la delegación de Hacienda para protestas contra la subida del IVA del 8 al 21%.

Los profesionales de peluquería y estilismo han reclamado la rebaja del impuesta con pancartas con los lemas "Los peluqueros también somos artistas" -en alusión a la reciente reducción del IVA al sector del arte- y "No a la subida masIVA". Según sus estimaciones, la mayor presión impositiva ha supuesto el cierre de 8.000 peluquerías y la pérdida de 20.000 puestos de trabajo en toda España.

Los peluqueros, en su protesta en Valencia. **S. Pitarch**

Fotos de la noticia

La protesta se ha desarrollado durante veinte minutos en la calle de Guillem de Castro y en ella se ha guardado un minuto de silencio por los salones que han tenido que cerrar sus puertas, según ha informado el presidente del Gremio de Peluqueros de Valencia, Jesús Montoro.

En los últimos dos años la facturación de las peluquerías ha descendido entre un 30 y un 40 % debido a la situación económica, un factor que se ha unido al incremento del IVA.

Montoro ha destacado que las peluquerías estuvieron hasta el año 2012 sin destruir empleo, pero a partir de ese año con la aplicación de la subida del IVA, los salones comenzaron a cerrar.

- El País – Valencia (http://ccaa.elpais.com/ccaa/2014/02/17/valencia/1392636951_834593.html)

Los peluqueros protestan por la "dramática" situación del sector

En alicante han cerrado un 30% de los establecimientos por la subida del IVA

EZEQUIEL MOLTÓ | Alicante | 17 FEB 2014 - 13:04 CET

Archivado en: IVA Alicante Belleza hombre

0
0
g+1 0
Enviar
Imprimir
Guardar

"La subida del IVA mata a la peluquería", gritaban este mediodía unas 200 personas que se han concentrado en la plaza de la Montañeta de Alicante, sede de la Subdelegación del Gobierno, así como frente a la Delegación de Hacienda de Valencia. Según los representantes de las dos asociaciones que aglutinan a los establecimientos de señora, caballero y salones de belleza, un 30% de los establecimientos han cerrado en la provincia de Alicante debido a la pérdida de clientes por la subida del IVA, que ahora es del 21%. Las protestas se celebran en toda España con motivo de la "dramática situación económica" que vive el sector.

"Antes los clientes venían con más frecuencia, ahora vienen menos veces y buscan más los precios baratos", se quejaba Pepe Botella, presidente de la asociación de peluquerías de señora. A la misma hora también se han celebrado protestas en Valencia, Castellón y en otras localidades españolas, para pedir al Gobierno que rebaje al 10% el IVA en el sector y luche contra la competencia desleal.

Otro problema del sector es la clandestinidad. Debido a la crisis económica, algunos profesionales han optado por cerrar sus locales y seguir trabajando sin licencia o haciendo trabajos por casas particulares. "Exigimos a la Administración un mayor control, no puede ser que haya establecimientos sin licencia donde se corte el pelo a alguien y no haya controles", se queja Manuel Martínez, presidente del gremio de peluquerías de caballero, que ha puesto en marcha una página web en la que figuran todas las peluquerías legales asociadas.

En la provincia de Alicante se calcula que había antes del inicio de la crisis unos 700 establecimientos, de los que unos 400 estaban vinculados a algunas de las asociaciones existentes. Ahora la mayoría de locales han prescindido de personal y muchos, un 30%, han cerrado sus puertas, según estimaciones de los organizadores de la protesta.

- Valenciaplaza.com (http://www.valenciaplaza.com/ver/121029/los-peluqueros-echan-de-menos-a-tono-sanmartin-y-a-rolex-en-sus-protestas.html)

Los peluqueros echan de menos a Tono Sanmartín (y a Rolex) en sus protestas

J. CLEMENTE. 18/02/2014 El Gremio protesta por la subida del IVA al 21% aplicada por Rajoy, a quien Sanmartín ha peinado en varias ocasiones

VALENCIA. ¿De qué sirve tener a un colega de profesión que mueve los hilos del poder si r apoya al colectivo? Eso debieron preguntarse este lunes los peluqueros valencianos cuand protestaron ante la sede de la Agencia Tributaria en Valencia y comprobar que Tono Sanm el famoso estilista de las cabelleras más relevantes de la ciudad y del Palau de la Generali no estaba.

"Ese... Ese como peina a los del PP no viene a protestar", explicó un reconocidc peluquero valenciano que sí estaba en la protesta, donde algunos, no con poca s reclamaron la presencia del famoso estil del poder valenciano.

Y es que el sector se queja de la brutal subida del IVA que les aplicó el Gobiem la última revisión del impuesto, que pasó 8% al 21%. Según el Gremio de Peluqu de Valencia esa subida ha provocado un descenso de la facturación del 40%, el cierre de 8.000 salones y la pérdida de 20.000 empleos.

Unos datos dramáticos que desgranó el presidnete del Gremio, Jesús Montoro y a los que añadió otros: la previsión de que este año cierren 5.600 empresas más y se destruyan 14.6 puestos de trabajo. "Y eso que hasta 2012 habíamos aguantado muy bien la crisis", explic

En la protesta, que se reprodujo en muchas capitales españolas, el sector pide una rebaja IVA al 10% para no sucumbir. Fuera de sus salones de belleza, los profesionales del cabel ocuparon ayer calles y aceras como un colectivo más afectado por la crisis, los recortes y decisiones del Gobierno.

Pero ni el más conocido de sus compañeros, Tono Sanmartín, en cuyo salón de Maestro Gozalbo dicen que se toman decisiones de primer nivel y que afectan al Consell, ni su gato Rolex, a quien una de sus clientas, Cristina Tárrega popularizó en Twitter, estuvieron con s compañeros.

Y es que al fin y al cabo Sanmartín no solo es quien peina a Lola Johnson, Mayrén Beneyt Esther Pastor. Es que en 2008 fue el encargado del estilismo del mismísimo Mariano Rajo hoy presidente del Gobierno, para los debates electores. Como para estar en contra de una sus decisiones..

- El Mundo –Valencia (http://www.elmundo.es/comunidad-valenciana/2014/02/17/530238b6268e3ed93e8b4582.html)

Los peluqueros piden la rebaja del IVA para no perder más empleos

La facturación ha descendido entre un 30 y un 40% debido a la situación económica

En España, se han perdido 20.000 empleos y ha habido 8.000 cierres de peluquerías

EFE Valencia

Actualizado: 17/02/2014 **17:28 horas**

Los peluqueros de Valencia han reclamado en una concentración en el centro de la ciudad la rebaja del IVA del 21 al 10% para no perder más empleos y evitar el cierre de salones.

La protesta se ha desarrollado durante veinte minutos en la calle de Guillem de Castro y en ella **se ha guardado un minuto de silencio por los salones que han tenido que cerrar sus puertas**, según ha informado el presidente del Gremio de Peluqueros de Valencia,**Jesús Montoro**.

En los últimos dos años **la facturación de las peluquerías ha descendido entre un 30 y un 40% debido a la situación económica**, un factor que se ha unido al incremento del IVA.

Montoro ha destacado que las peluquerías estuvieron hasta el año 2012 sin destruir empleo, pero a partir de ese año con la aplicación de la subida del IVA, los salones comenzaron a cerrar.

En el conjunto nacional, **se han perdido 20.000 empleos y ha habido 8.000 cierres de peluquerías**, y para este año la previsión es que cierren 5.600 empresas más y se destruyan 14.600 puestos de trabajo.

El Gremio ha entregado en la Delegación de Hacienda un escrito con las razones de la protesta y las fórmulas para que estos negocios no continúen perdiendo ventas.

- Finanzas.com

(http://www.finanzas.com/noticias/economia/20140217/peluqueros-valencia-piden-rebaja-2608109.html)

Los peluqueros de Valencia piden la rebaja del IVA para no perder más empleos

17/02/2014 - 17:29 Noticias EFE

Twittear

Los peluqueros de Valencia han reclamado hoy en una concentración en el centro de la ciudad la rebaja del IVA del 21 al 10 % para no perder más empleos y evitar el cierre de salones.

La protesta se ha desarrollado durante veinte minutos en la calle de Guillem de Castro y en ella se ha guardado un minuto de silencio por los salones que han tenido que cerrar sus puertas, según ha informado el presidente del Gremio de Peluqueros de Valencia, Jesús Montoro.

En los últimos dos años la facturación de las peluquerías ha descendido entre un 30 y un 40 % debido a la situación económica, un factor que se ha unido al incremento del IVA.

Montoro ha destacado que las peluquerías estuvieron hasta el año 2012 sin destruir empleo, pero a partir de ese año con la aplicación de la subida del IVA, los salones comenzaron a cerrar.

En el conjunto nacional, se han perdido 20.000 empleos y ha habido 8.000 cierres de peluquerías, y para este año la previsión es que cierren 5.600 empresas más y se destruyan 14.600 puestos de trabajo.

El Gremio ha entregado en la Delegación de Hacienda un escrito con las razones de la protesta y las fórmulas para que estos negocios no continúen perdiendo ventas.

FOTOGRAFÍAS

NO A LA SUBIDA MASIVA DE IMPUESTOS
Del 8% al 21%= 8.000 PELUQUERÍAS CERRADAS
+ 20.000 PUESTOS DE TRABAJO MENOS

VALLADOLID

MEDIOS ESCRITOS

- El País –Valladolid (http://economia.elpais.com/economia/2014/02/17/agencias/1392645157_588125.html)

Los peluqueros reclaman ante Hacienda un IVA reducido para evitar más cierres

EFE ECONOMÍA | Valladolid | 17 FEB 2014 - 14:52 CET

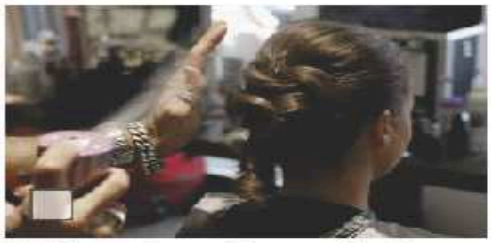

Una peluquera peina a una clienta en una peluquería. EFE/Archivo / EFE

Los peluqueros han celebrado hoy diversas concentraciones en las principales ciudades españolas con el objetivo de reclamar ante de las delegaciones de Hacienda la reducción del IVA al 10 por ciento, para evitar nuevos cierres de peluquerías.

El presidente de la Asociación Nacional de Empresas de Peluquería y Belleza, Mariano Castaño, ha advertido de nuevos cierres en declaraciones a EFE, tras entregar un escrito en la Delegación Especial de Hacienda de Castilla y León, y ha reclamado una reducción del IVA para las peluquerías del 21 al 10 por ciento, en sintonía con lo que, según él, parece que se va a hacer con el IVA cultural.

0
0
g+1 0
Enviar
Imprimir
Guardar

Mariano Castaño ha explicado que de las 48.000 peluquerías que había en 2012, tras la subida del subida a finales de ese año tuvieron que cerrar unas 5.000, lo que supuso la desaparición de unos 20.000 puestos de trabajo.

Castaño ha advertido de que la Asociación de Empresas de Peluquería dispone un estudio en el que se detecta que si Hacienda mantiene el IVA en el 21 por ciento para estos establecimientos se producirá en 2014 el cierre de otras 5.600 peluquerías y la pérdida de 14.000 puestos de trabajo.

La subida del IVA se ha sumado a la crisis económica general que ha hecho que la reducción de clientes a las peluquerías y salones de belleza que, según los datos de la Asociación, han llegado hasta el 30 por ciento.

Esta reducción de clientes se ha producido a pesar de que la mayor parte de los empresarios han asumido en parte la subida del 13 por ciento impuesto y no lo han repercutido en su totalidad en los usuarios, ha subrayado Mariano Castaño.

A la subida del IVA, el presidente de la Asociación Nacional de Empresas de Peluquería y Belleza ha sumado otros costes de las peluquerías y salones de belleza que se han visto encarecidos en los últimos meses,

como el de la energía y los productos cosméticos.

Aunque no ha ofrecido datos de la asistencia a las manifestaciones, Mariano Castaño se ha mostrado satisfecho con que en las principales ciudades españolas hayan tenido repercusión "como una primera advertencia" al ministro de Hacienda y Administraciones Públicas, Cristóbal Montoro.

Frente a la Delegación Especial de Hacienda de Castilla y León, en Valladolid, se ha concentrado un centenar de peluqueros con pancartas en las que se pedía "Baja del IVA Ya", "No a la subida masiva de impuestos" y "Del 8% al 21%=8.000 peluquerías cerradas".

- Eldiario.es (http://www.eldiario.es/economia/peluqueros-reclaman-Hacienda-IVA-reducido_0_229927456.html)

Los peluqueros reclaman ante Hacienda un IVA reducido para evitar más cierres

EFE - Valladolid

17/02/2014 - 14:52h

Me gusta 69

Los peluqueros reclaman ante Hacienda un IVA reducido para evitar más cierres

Los peluqueros han celebrado hoy diversas concentraciones en las principales ciudades españolas con el objetivo de reclamar ante de las delegaciones de Hacienda la reducción del IVA al 10 por ciento, para evitar nuevos cierres de peluquerías.

El presidente de la Asociación Nacional de Empresas de Peluquería y Belleza, Mariano Castaño, ha advertido de nuevos cierres en declaraciones a EFE, tras entregar un escrito en la Delegación Especial de Hacienda de Castilla y León, y ha reclamado una reducción del IVA para las peluquerías del 21 al 10 por ciento, en sintonía con lo que, según él, parece que se va a hacer con el IVA cultural.

Mariano Castaño ha explicado que de las 48.000 peluquerías que había en 2012, tras la subida del subida a finales de ese año tuvieron que cerrar unas 5.000, lo que supuso la desaparición de unos 20.000 puestos de trabajo.

Castaño ha advertido de que la Asociación de Empresas de Peluquería dispone un estudio en el que se detecta que si Hacienda mantiene el IVA en el 21 por ciento para estos establecimientos se producirá en 2014 el cierre de otras 5.600 peluquerías y la pérdida de 14.000 puestos de trabajo.

La subida del IVA se ha sumado a la crisis económica general que ha hecho que la reducción de clientes a las peluquerías y salones de belleza que, según los datos de la Asociación, han llegado hasta el 30 por ciento.

Esta reducción de clientes se ha producido a pesar de que la mayor parte de los empresarios han

Esta reducción de clientes se ha producido a pesar de que la mayor parte de los empresarios han asumido en parte la subida del 13 por ciento impuesto y no lo han repercutido en su totalidad en los usuarios, ha subrayado Mariano Castaño.

A la subida del IVA, el presidente de la Asociación Nacional de Empresas de Peluquería y Belleza ha sumado otros costes de las peluquerías y salones de belleza que se han visto encarecidos en los últimos meses, como el de la energía y los productos cosméticos.

Aunque no ha ofrecido datos de la asistencia a las manifestaciones, Mariano Castaño se ha mostrado satisfecho con que en las principales ciudades españolas hayan tenido repercusión "como una primera advertencia" al ministro de Hacienda y Administraciones Públicas, Cristóbal Montoro.

Frente a la Delegación Especial de Hacienda de Castilla y León, en Valladolid, se ha concentrado un centenar de peluqueros con pancartas en las que se pedía "Baja del IVA Ya", "No a la subida masiva de impuestos" y "Del 8% al 21%=8.000 peluquerías cerradas".

MEDIOS AUDIOVISUALES

- Radio Televisión de Castilla y León (http://www.rtvcyl.es/Valladolid/f7dca7b6bfb3ab14cb6f)

FOTOGRAFÍAS

NO A LA SUBIDA MASIVA DE IMPUESTOS
Del 8% al 21% = 8.000 PELUQUERÍAS CERRADAS
+ 20.000 PUESTOS DE TRABAJO MENOS

QUEREMOS QUE EL GOBIERNO DEVUELVA
EL TIPO DE IVA REDUCIDO
A LAS PELUQUERÍAS

LA
PELUQUERIA
ES
ARTE
I.V.A.REDUCIDO
LA
PELUQUERIA
ES
ARTE
I.V.A.REDUCIDO

QUEREMOS QUE EL GOBIERNO DEVUELVA
EL TIPO DE IVA REDUCIDO
A LAS PELUQUERÍAS
YA NO COMO
NI
POR LOS PELOS
LA
PELUQUERIA
ES
ARTE
I.V.A.REDUCIDO

CON TANTO IVA
NO SE PEINA
NI SU TÍA!!!
SUBIDA
EMPLEO

YA NO COMO
NI
POR LOS PELOS

VIZCAYA

MEDIOS ESCRITOS

- Periódico Deia (http://www.deia.com/2014/02/17/sociedad/estado/los-peluqueros-reclaman-ante-hacienda-un-iva-reducido-para-evitar-mas-cierres-)

Peluqueros se concentran en Bilbao para denunciar el "daño" causado por la subida del IVA

Los peluqueros han celebrado hoy diversas concentraciones en las principales ciudades del Estado con el objetivo de reclamar ante de las delegaciones de Hacienda la reducción del IVA al 10 por ciento, para evitar nuevos cierres de peluquerias.

EFE - Lunes, 17 de Febrero de 2014 - Actualizado a las 14:59h

☆☆☆☆☆ (1 voto) | 2 comentarios g+1 Me gusta 45

Los profesionales de peluquería y estética de Euskadi se han concentrado en la plaza Moyúa. (José Mari Martínez)

BILBAO. Los profesionales de peluquería y estética de Euskadi se han concentrado este lunes en Bilbao para denunciar la pérdida de empleos y empresas que se ha producido como consecuencia de la subida de IVA

Vista:
Más texto
Más visual

decretada por el Gobierno del PP en julio de 2012 y pedir que el sector vuelva al grupo reducido de IVA.

La concentración se ha desarrollado, de once a doce del mediodía, en la plaza Moyúa y los asistentes han portado pancartas en las que se podía leer "Los peluqueros vascos en contra de la discriminación decretada por el Gobierno", entre otros mensajes.

La convocatoria contaba con el apoyo de la Asociación de Imagen Personal de Bizkaia (IPB), la Asociación de Empresas Artesanas de Imagen Personal de Bizkaia (BIPE) y la Asociación Nacional de Empresa de Imagen Personal (ANEIP).

En el transcurso de la protesta, han procedido a entregar en la sede de la delegación de la Hacienda central una carta dirigida al ministro de Hacienda, Cristóbal Montoro, en la trasladan su "rechazo frontal" a la decisión de sacar del IVA reducido al sector de la peluquería y aplicarle el general del 21%.

En la misiva, señalan que el hecho de que el sector contara con un IVA reducido le permitió "crecer muchísimo en puestos de trabajo y en creación de empresas". En concreto, apuntan a que, prueba de ello, es que hasta el año 2012 había "soportado la crisis sin caída en empleos netos".

"Sin embargo, señor ministro, a la peluquería española el Gobierno le pidió un esfuerzo insuperable. Además de los que, como ciudadanos nos corresponden, se nos obligó a gravar nuestros servicios con un 13% más o, por el contrario, que es desgraciadamente lo que ha ocurrido, a asumir en todo o en parte tal incremento, aplicándolo a nuestro exiguo y en la mayoría de los casos inexistente beneficio empresarial", afirman en la misiva.

En la carta, se asegura que, según estudios realizados, como consecuencia de la subida del IVA se han cerrado más de 8.000 salones en 2013 y hay una "amenaza inmediata" para 5.600 peluquerías más en 2014 "de no revertirse esta tendencia".

Asimismo, advierten de una "preocupante" pérdida de empleo del 30%, que se traduce en, al menos, 20.000 puestos de trabajo directos y la posibilidad de 14.000 más en 2014.

Ante esta situación, exigen volver al grupo reducido de IVA, actualmente del 10%, para subsanar "todo el daño causado" a las empresas que lo conforman, de manera que "pueda iniciarse su recuperación y volver a la creación de empleo y aumento de su rentabilidad".

"Creemos que es necesario que la Administración nos escuche, que conozca nuestro criterio, nuestra realidad, las dificultades por las que pasan las

"Creemos que es necesario que la Administración nos escuche, que conozca nuestro criterio, nuestra realidad, las dificultades por las que pasan las empresas a las que representamos y que conforman el 90% del tejido empresarial del sector", agregan.

En la misiva, se ofrecen para encontrar fórmulas que "adecuen la necesidad del esfuerzo que, como integrantes de la sociedad, se nos pide desde el Gobierno, con soluciones concretas y sensatas que puedan ayudar a sostener el empleo y la viabilidad de nuestras empresas en estos momentos de gran incertidumbre".

- Eitb.com (http://www.eitb.com/es/noticias/sociedad/detalle/2003458/peluqueros-manifestacion-bilbao--contra-subida-iva/)

Profesionales de peluquería se movilizan contra la subida del IVA

17/02/2014

Piden una rebaja del IVA que grava su actividad del 21 al 10% y poder evitar así más cierres de establecimientos.

VÍDEOS (1)

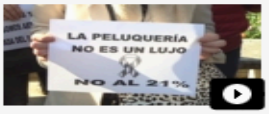

La subida del IVA ha metido la tijera en las peluquerías

Los profesionales de peluquería y estética del País Vasco se han concentrado este lunes en Bilbao para denunciar la **pérdida de empleos y empresas** que se ha producido como consecuencia de la **subida de IVA** decretada por el Gobierno del PP en julio de 2012 y pedir que el sector **vuelva al grupo reducido de IVA**, con el 10%.

En el transcurso de la protesta, han procedido a entregar en la sede de la delegación de la Hacienda central una **carta dirigida al ministro de Hacienda**, Cristóbal Montoro, en la trasladan su "rechazo frontal" a la decisión de sacar del IVA reducido al sector de la peluquería y aplicarle el general del 21%.

En la misiva, señalan que el hecho de que el sector contara con un IVA reducido le permitió "crecer muchísimo en puestos de trabajo y en creación de empresas". En concreto, apuntan a que, prueba de ello, es que hasta el año 2012 había "soportado la crisis sin caída en empleos netos".

"Sin embargo, señor ministro, a la peluquería española el Gobierno le pidió un esfuerzo insuperable. Además de los que, como ciudadanos nos corresponden, se nos obligó a gravar nuestros servicios con un 13% más o, por el contrario, que es desgraciadamente lo que ha ocurrido, a asumir en todo o en parte tal incremento, aplicándolo a nuestro exiguo y en la mayoría de los casos inexistente beneficio empresarial", afirman en la misiva.

En la carta, se asegura que, según estudios realizados, como consecuencia de la subida del IVA se han cerrado más de 8.000 salones en 2013 y hay una "amenaza inmediata" para 5.600 peluquerías más en 2014 "de no revertirse esta tendencia".

Asimismo, advierten de una **"preocupante" pérdida de empleo del 30%**, que se traduce en, al menos, 20.000 puestos de trabajo directos y la posibilidad de 14.000 más en 2014.

FOTOGRAFÍAS

HUESCA

MEDIOS ESCRITOS

- Diario del Alto Aragón (http://www.diariodelaltoaragon.es/NoticiasDetalle.aspx?Id=858404)

Huesca

"La crisis se nota mucho y la subida del IVA ha sido la puntilla"

Casi un centenar de peluqueros se concentraron contra el aumento fiscal

O. ISARRE *18/02/2014*

Vota Resultado 1 votos

Me gusta 24 Twittear g+1 3

El sector de la peluquería se concentró ayer ante la Delegación de Hacienda en Huesca. | PABLO SEGURA

Comprar esta foto

HUESCA.- Casi un centenar de peluqueros se concentraron ayer ante la Delegación de Hacienda para protestar contra la subida del tipo del IVA del reducido al general (8 y 21%, respectivamente) y reivindicar la vuelta al IVA reducido. Todas las asociaciones provinciales y la Federación Nacional organizaron ayer protestas contra esta subida del IVA. "La crisis se ha notado mucho y la subida del IVA ha sido la puntilla. Es así de cierto y de penoso", declaró Santiago Pardo, presidente de la Asociación de Imagen Personal de Huesca, con casi 130 asociados en la provincia.

- Europapress – Huesca (http://www.europapress.es/aragon/noticia-profesionales-sector-peluquerias-huesca-piden-recuperar-iva-reducido-20140217161543.html)

El sector de peluquerías pide el IVA reducido

Directorio

Santiago Pardo
Federación
La Asociación

Relacionadas

Hoy a las 13:40

'11-M: La respuesta ciudadana', exposición de la AVT para recordar el décimo aniversario de los atentados

Hoy a las 12:05
La UE, a la espera de una respuesta de Cuba para iniciar las negociaciones con las que normalizar relaciones

Hoy a las 12:00
Ciudadanos

Foto: ASOCIACIÓN DE IMAGEN PERSONAL

HUESCA, 17 Feb. (EUROPA PRESS) -

Los profesionales del sector de las peluquerías han reivindicado el IVA reducido para sus negocios este lunes, en una concentración, convocada por la Asociación de Imagen Personal de Huesca, en la plaza de Navarra de la capital altoaragonesa.

En declaraciones a los medios de comunicación, el presidente de la Asociación, Santiago Pardo, ha indicado que estos establecimientos tributaban antes el IVA reducido del 8 por ciento y, desde la última subida del Gobierno del PP, tienen que tributar el 21 por ciento. Algo que pone en "serias dificultades económicas" muchos negocios en la provincia.

Pardo ha apuntado que se está "pasando mal", porque "hay muchas empresas que somos pequeños autónomos que hemos visto disminuidos nuestros ingresos en un tanto por ciento bastante elevado" y ha recalcado que peligran "muchos puestos de trabajo y pequeñas empresas que ven que el beneficio no les da para mantenerse".

La Asociación provincial de Imagen Personal de Huesca cuenta con 130 peluquerías y centros de estética asociados. La Federación de estas organizaciones va a trasladar la petición del IVA reducido para el sector al Ministerio de Hacienda.

- 20Minutos – Huesca (http://www.20minutos.es/noticia/2061299/0/)

Los profesionales del sector de las peluquerías de Huesca piden recuperar el IVA reducido

Los profesionales del sector de las peluquerías han reivindicado el IVA reducido para sus negocios este lunes, en una concentración, convocada por la Asociación de Imagen Personal de Huesca, en la plaza de Navarra de la capital altoaragonesa.

ECO Poca actividad social ¿Qué es esto? 0 0

Seguir a @20m Twittear g+1 0 Me gusta 8

EUROPA PRESS. 17.02.2014

Los profesionales del sector de las peluquerías han reivindicado el IVA reducido para sus negocios este lunes, en una concentración, convocada por la Asociación de Imagen Personal de Huesca, en la plaza de Navarra de la capital altoaragonesa.

Ampliar foto

En declaraciones a los medios de comunicación, el presidente de la Asociación, Santiago Pardo, ha indicado que estos establecimientos tributaban antes el IVA reducido del 8 por ciento y, desde la última subida del Gobierno del PP, tienen que tributar el 21 por ciento. Algo que pone en "serias dificultades económicas" muchos negocios en la provincia.

Pardo ha apuntado que se está "pasando mal", porque "hay muchas empresas que somos pequeños autónomos que hemos visto disminuidos nuestros ingresos en un tanto por ciento bastante elevado" y ha recalcado que peligran "muchos puestos de trabajo y pequeñas empresas que ven que el beneficio no les da para mantenerse".

La Asociación provincial de Imagen Personal de Huesca cuenta con 130 peluquerías y centros de estética asociados. La Federación de estas organizaciones va a trasladar la petición del IVA reducido para el sector al Ministerio de Hacienda.

FOTOGRAFÍAS

BADAJOZ

MEDIOS ESCRITOS

- Elperiodicoextremadura.com (http://www.elperiodicoextremadura.com/noticias/extremadura/actividad-peluquerias-extremenas-cae-30-2013_787370.html)

La actividad de las peluquerías extremeñas cae un 30% en 2013

Me gusta 18 D s Ð Enviar q Imprimir à Valorar & Añade a tu blog @ 1 Comentarios

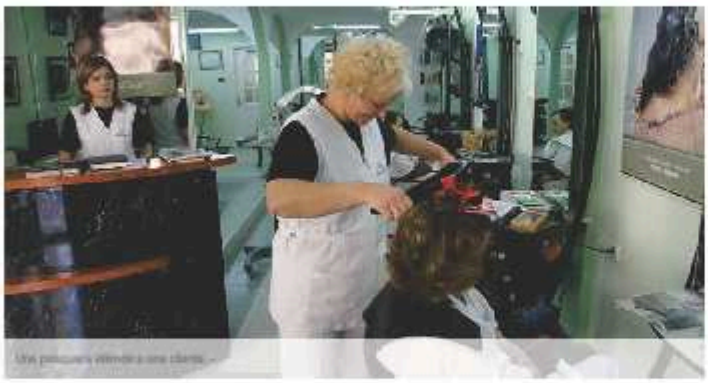

EFE 17/02/2014

La actividad de las peluquerías extremeñas cayó durante 2013 en torno a un 30% en relación al año anterior, debido a la crisis económica y a la subida del Impuesto sobre el Valor Añadido (IVA) sobre el sector.

Responsables de las peluquerías de la provincia pacense se han manifestado hoy frente a la Delegación de Hacienda en Badajoz contra la subida del Impuesto del IVA **en el sector del 8 al 21%, aplicada desde septiembre de 2012.**

La portavoz de la manifestación en Badajoz, la peluquera Victoria Zambrano, explica que la subida del IVA se ha dejado notar principalmente durante 2013, donde la caída de facturación y actividad ha sido mayor en relación a los otros años de la crisis.

En su opinión, el aumento del IVA ha venido a incrementar las repercusiones de la actual crisis económica, que como en todos los sectores económicos de la comunidad extremeña, también afectaba a las peluquerías.

El IVA ha obligado a incrementar los precios de los servicios, y aunque el aumento ha sido "pequeño" -o sufragado por los propios peluqueros-, **la población solicita servicios más baratos debido a la disminución del poder adquisitivo por la crisis.**

Así, entre los efectos de esta situación, además de la reducción de empleo, algunos profesionales han debido cerrar sus establecimientos y peinar desde sus casas a precios más baratos, lo que supone una competencia desleal.

En la manifestación, que ha tenido lugar frente a la Delegación de Hacienda de 08:00 a 12:00 horas, se ha pedido que el Gobierno central rectifique, como ha hecho en otros sectores, y devuelva el IVA a su porcentaje anterior, debido a las "repercusiones" de la subida.

Explica que las manifestaciones se están llevando a cabo a nivel provincial -también en Cáceres- para alertar de la actual situación, pues desde la implantación del 21% del IVA se han cerrado más de 8.000 peluquerías en el Estado, y se han perdido más de 20.000 trabajos.

Zambrano recuerda que el sector de las peluquerías "genera actividad, facturación y empleo", y está compuesto de autónomos y pequeñas empresas que, hoy día, son clave para la recuperación de la economía nacional.

El objetivo es continuar llevando a cabo acciones reivindicativas en la provincia pacense, como en el resto del país, se están recogiendo también firmas para solicitar al Gobierno que baje el IVA a las peluquerías.

- Europapress – Badajoz (http://www.europapress.es/extremadura/noticia-sector-peluqueria-badajoz-protesta-subida-iva-califica-situacion-insostenible-20140217144535.html)

El sector de la peluquería en Badajoz protesta por la subida del IVA y califica su situación de "insostenible"

Directorio

Badajoz
Puebla Calzada
Ataulfo Rubio
San Fernando

Foto: EUROPA PRESS

BADAJOZ, 17 Feb. (EUROPA PRESS) -

Representantes de peluquerías de la provincia de Badajoz se han manifestado frente a la delegación de Hacienda de la capital pacense para protestar contra la subida del IVA en un 13 por ciento.

La protesta, durante la cual los asistentes han tachado de "insostenible" su actual situación, ha sido convocada por el sector de la peluquería a nivel nacional, para posicionarse en contra de la subida del IVA, derivada de la reforma de septiembre de 2012 y que lo ha situado de un 8 a un 21 por ciento.

Un peluquero de la localidad de Puebla de la Calzada, Ataulfo Rubio, ha asegurado a Europa Press Televisión que la subida del IVA provocará que las peluquerías estén "cerradas" y que los profesionales se den "de baja" porque la situación "es insostenible".

Por otra parte, una peluquera de la localidad de San Fernando, Victoria Zambrano, y una de las responsables de la convocatoria, ha afirmado que "en el transcurso de todo el 2013" los profesionales del sector han visto "ese aumento de IVA", y ha destacado que sus ingresos han caído "aproximadamente un 30 por ciento".

Zambrano ha sostenido que la clientela fiel "se mantiene, pero lógicamente viene un poquito menos", y ha añadido que están recogiendo firmas para plantear la situación del sector al Congreso de los Diputados.

Otra de las manifestantes y profesional del sector, Salomé Meléndez, ha explicado que "es imposible que en una actividad se suba el 13 por ciento del IVA", y ha señalado que para el sector "el mazazo ha sido doble" y que tendrán "que cerrar las empresas".

Meléndez ha afirmado que con esta subida del IVA no les "dejan trabajar", y ha añadido que "no es normal -la subida- de un 13 por ciento en un sector de empresa", al tiempo que ha destacado también la ausencia de los sindicatos en la manifestación.

FOTOGRAFÍAS

TERUEL

MEDIOS ESCRITOS

- Diario de Teruel (http://www.diariodeteruel.es/noticia/41819/los-peluqueros-se-movilizan-para-exigir-una-rebaja-del-iva)

Los peluqueros se movilizan para exigir una rebaja del IVA

Desde 2012, han cerrado en España 5.000 salones

Decenas de peluqueros se concentraron ayer ante la delegación de Hacienda en Teruel para reclamar una bajada del IVA al 10%

Alicia Royo / Teruel *18/02/2014*

Concentración de peluqueros frente a la delegación de Hacienda en Teruel para solicitar la reducción del IVA.

Vota Resultado 1 votos

Me gusta 10 g+1 0

Decenas de peluqueros se concentraron ayer ante la delegación de Hacienda en Teruel para reclamar una bajada del IVA al 10%. El impuesto pasó del 8 al 21% en septiembre de 2012, lo que ha supuesto un descenso en el número de clientes de los salones, la destrucción de numerosos puestos de trabajo y el incremento de la economía sumergida en el sector, explicaron.

La Asociación de Imagen Personal de Teruel se sumó a la convocatoria realizada por la Federación Española de Imagen Personal, Peluquerías y Salones de Belleza a nivel nacional. La concentración ante las delegaciones de Hacienda está motivada por el incremento en 13 puntos del IVA de sus servicios desde 2012.

Según la presidenta de la asociación provincial, María Belén Pérez, "esto ha supuesto un notable descenso en el número de clientes que acuden a los salones, con la consiguiente pérdida de empleos, el cierre de establecimientos y la proliferación de los servicios clandestinos y a domicilio.

Los profesionales del sector solicitan la rebaja del IVA al 10% porque consideran que ofrecen un servicio demandado por la mayoría de la población.

Además de las concentraciones llevadas a cabo ayer, la Federación está recogiendo firmas a través de internet para solicitar el IVA reducido y no descartan llevar a cabo nuevas movilizaciones si no se atienden sus demandas, según explicó Pérez.

Pérdida de empleo

El presidente de la Asociación Nacional de Empresas de Peluquería y Belleza, Mariano Castaño, reclamó en Valladolid una reducción del IVA, en sintonía con lo que, según parece, se va a hacer en cultura.

Castaño explicó que de las 48.000 peluquerías que había en 2012, tras la subida del subida de 2012 han cerrado unas 5.000, lo que ha supuesto la desaparición de unos 20.000 puestos de trabajo. Además, advirtió de que han elaborado un estudio que revela que si el IVA que grava el sector se mantiene en el 21%, sólo en 2014 cerrarán otras 5.600 peluquerías y se perderán 14.000 puestos de trabajo.

FOTOGRAFÍAS

BARCELONA

MEDIOS ESCRITOS

- Conselldegremis.cat (http://www.conselldegremis.cat/2014/peluqueria-une-contra-del-iva-con-concentraciones-todo-pais)

La peluquería se une en contra del IVA con concentraciones en todo el país

19/02/2014.-Estetica Magacine.es- Los **profesionales del sector** han vuelto a unir fuerzas para **combatir la sangrante subida del IVA** que asfixia el negocio desde septiembre de 2012, con concentraciones frente a las **Delegaciones de Hacienda** de **26 ciudades españolas**.

En **Barcelona**, ante la **Delegación de Hacienda situada en Via Augusta**, un gran numero de peluqueros y otros miembros del sector han reclamado la bajada del IVA, que **pasó del 8% al 21%**, con gritos, ingeniosas pancartas e incluso cortando repetidamente el tráfico. Todo para reclamar una solución a este problema que está afectando gravemente al sector.

Entre los asistentes, referentes como **Raffel Pages, Alberto Cerdán** y tantísimos artistas que dedican su vida a esta bella profesión a la que quieren defender con uñas y dientes.

Gregorio Dalmau, **Presidente de Gaps** (Gremi Artesà de Perruquers de Senyora), hacía una **valoración muy positiva** de esta acción y aseguraba que "la gente está muy motivada para reclamar sus derechos. Los peluqueros nos hemos unidos, que cuesta mucho en este gremio, en una causa que nos afecta a todos.

Hace algo más de un año, enviamos una carta al ministro Montoro reclamando que se rebajara el IVA y no recibimos respuesta. Por eso **hemos decidido no quedarnos quietos e 'ir a por ellos'**. Estamos recogiendo firmas, hoy llegaremos seguramente a las 2000, y lo que queremos es que los propios peluqueros en su salón recojan firmas y nos las traigan para que podamos hacer la fuerza que necesitamos todos. También**vamos a hacer más concentraciones**, porque la gente tiene ganas de seguir en esta lucha".

- Beautymarket.es (http://www.beautymarket.es/peluqueria/articulo_display.php?numero=5893)

La peluquería protesta contra el aumento del IVA

La subida del 8 al 21% ha supuesto el cierre de unas 8.000 peluquerías, un sector que sufre síntomas de agotamiento

g+1 Recomendar 8

18/02/2014

El lunes 17 de febrero tuvo lugar una **manifestación de todos los peluqueros de Cataluña**, frente a la Delegación de Hacienda de Vía Augusta en Barcelona, con motivo del **aumento del IVA al 21%**, reclamando una reducción al 10%. Al frente han estado varios estilistas de renombre como Raffel Pages, Alberto Cerdan, Félix Rojas, Albert Catalán, Héctor Carvajal de Blue01Stylist, Llongueras, Imma de Aduho y otros muchos representantes del sector, quienes han expuesto lo que demanda el gremio y cuál es la situación de crisis que está sufriendo.

El sector de peluquería en España antes de la crisis estaba formado por unos 45.000 salones con una media de 2,4 empleados por salón, lo que nos da que del sector vivían más de 100.000 personas directamente, más otros tantos indirectos. La clienta en el año 2007 iba a la peluquería unas 10 veces al año de media, con un *ticket*medio de 22 euros.

El sector de peluquería en España antes de la crisis estaba formado por unos 45.000 salones con una media de 2,4 empleados por salón, lo que nos da que del sector vivían más de 100.000 personas directamente, más otros tantos indirectos.

El sector, a cierre de 2013, ha cerrado unas 8.000 peluquerías (quedan 37.000), la media de empleados por salón se ha reducido a 2,2 y el *ticket* medio se situó en torno a los 24 euros. La frecuencia media de visita de los clientes al salón no llega a 6 veces al año y según los grandes proveedores del sector, en los últimos 4 años el mercado *sell in* ha caído un 30%, lo

- El País – Barcelona (http://ccaa.elpais.com/ccaa/2014/02/17/catalunya/1392658897_431909.html)

Los peluqueros reclaman la recuperación del IVA reducido para su sector

Aseguran que la mayoría de los salones está asumiendo la diferencia de 13 puntos

JUAN GRACIANO | Barcelona | 17 FEB 2014 - 18:54 CET

Archivado en: IVA
Protestas sociales

Enviar vídeo

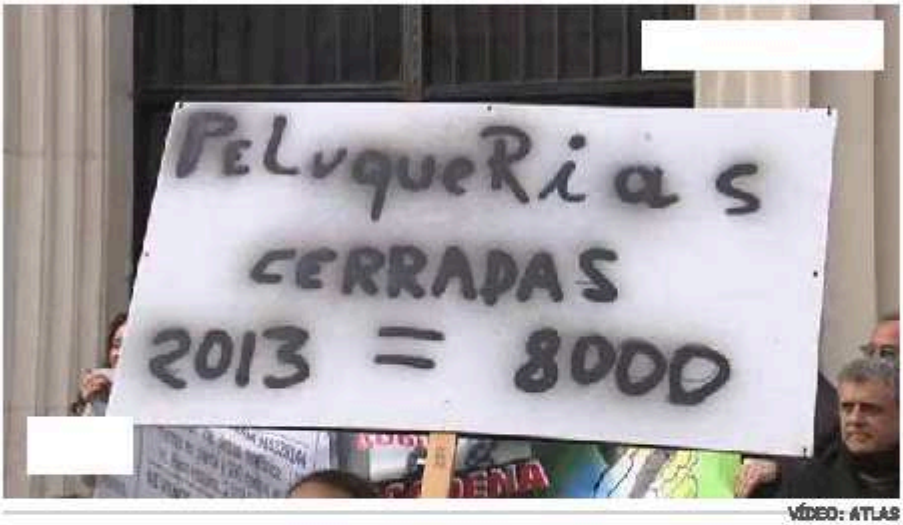

VÍDEO: ATLAS

28
0
g+1 1
Enviar
Imprimir
Guardar

Al grito de "IVA reducido", decenas de trabajadores del gremio de la peluquería se han concentrado este lunes a las puertas del edificio de la Delegación de Hacienda de Barcelona para denunciar el "tijeretazo a la peluquería" y reclamar que el ministro Cristóbal Montoro recupere el impuesto reducido para su sector. Desde el 1 de septiembre de 2012, el IVA aplicado a sus labores pasó al tipo general, es decir, una subida del ocho al 21%, lo que, según afirma Julián Gijón, presidente del Gremio Artesano de Peluquerías de Señora de Barcelona (GAPS), ha provocado la "muerte" de aproximadamente 2.000 negocios en menos de dos años.

"El 90% de los salones están asumiendo la diferencia" de los 13 puntos para que no se note en el precio, lo que revierte en unos beneficios a veces nulos, asegura Gijón, quien añade que por culpa de la depresión económica el sector de por sí ya está en "decadencia". Gijón explica que esto se manifiesta sobre todo en la frecuencia con la que el usuario acude a las peluquerías: "La figura de la clienta semanal ha desaparecido".

Peluqueros prestigiosos como Alberto Cerdán o Rafael Pages se han sumado a la concentración. Pages lamenta que profesionales españoles reconocidos están teniendo que "emigrar" para poder seguir

- La Vanguardia (http://www.lavanguardia.com/20140218/54402278559/los-peluqueros-se-manifiestan-contra-el-iva-barcelona.html)

Los peluqueros se manifiestan contra el IVA

EDICIÓN IMPRESA VIVIR | 18/02/2014 - 00:00h

BARCELONA
Redacción

0 Notificar error Tengo más Información AA

Seguir Tweet Me gusta 0 Menéalo 0 g+1 0 Share

Unos 200 peluqueros se concentraron ayer ante una de las oficinas de Hacienda en Barcelona para exigir la reducción del IVA del 21% al 10%. La protesta, que se hizo simultáneamente en 23 provincias españolas, quería llamar la atención sobre la situación del sector. Se estima que, desde el 1 de septiembre del 2012, cuando se incrementó el IVA en 13 puntos, han cerrado en España unos 10.000 salones. En Catalunya, se ha clausurado entre el 10% y el 15% de las peluquerías. Los manifestantes...

FOTOGRAFÍAS

TALAVERA

MEDIOS ESCRITOS

- Encastillalamancha.es (http://www.encastillalamancha.es/noticia/36963/wwwencastillalamanchaes)

Estilistas de Talavera recogerán firmas para protestar contra subida del IVA

POR EFE. DOMINGO, 16 DE FEBRERO DE 2014

La Agrupación de Estilistas de Talavera y Comarca (Agrestac) se sumará mañana a la recogida de firmas, que tendrá lugar ante la Delegación de Hacienda con motivo de la concentración convocada por la Federación Nacional de Salones de Belleza y Peluquería en contra de la subida del IVA.

Agrestac ha asegurado en un comunicado que los informes realizados a principios de año por la Federación Nacional demuestran la "grave crisis" que arrastra el sector, con una destrucción del autoempleo de un 18 % en 2013, una disminución en el número de empleados del 27 % y una caída de los rendimientos de más del 50 %.

Las diferentes asociaciones que componen esta Federación consideran que de todas las causas que han provocado esta situación "la más gravosa e injusta" ha sido la subida del tipo de IVA, que en el pasado ejercicio pasó del 8 al 21 %.

Por ello, Agrestac se sumará mañana a una jornada de protesta convocada a nivel nacional en la que cada asociación presentará sus quejas en las diferentes delegaciones de la Agencia Tributaria, que en Talavera tendrá lugar a mediodía, a las puertas de la Delegación de Hacienda, situada en la calle Sol.

Agrestac ha asegurado que será una concentración "pacífica, en silencio", donde los profesionales relacionados con el mundo de la peluquería, belleza, gimnasios, saunas y spas mostrarán su rechazo a esta "abusiva tasa de impuestos" y solicitarán "una revisión inmediata" como se está planteando a otros sectores o gremios.

- Lavozdeltrabajo.com (http://www.lavozdeltajo.com/noticia/11959/Talavera/Peluqueros-y-estilistas-de-Talavera-reclaman-la-reduccion-del-IVA-para-su-sector.html)

Talavera

Peluqueros y estilistas de Talavera reclaman la reducción del IVA

Última actualización 20/02/2014@12:24:04 GMT+1

Me gusta 0 | +1 0 | Twittear

Alrededor de un centenar de profesionales de la Agrupación de Estilistas de Talavera y Comarca (AGRESTAC) exigieron a las puertas de la sede de Hacienda en Talavera una reducción del IVA para su sector; una convocatoria que se extendió por todo el territorio nacional. Francisco Esteso, presidente del colectivo, detalló que pretenden que el IVA se baje del 21 al 8%, que se les aplicaba hace un año, recordando que el Gobierno prometió esta reducción para el año 2014.

Según adelantaron en nota de prensa, los informes económicos realizados por la Federación Nacional de Salones de Belleza y Peluquería refleja la grave crisis del sector con una destrucción del autoempleo de un 18% en 2013, así como una reducción de más del 27% de los empleados y del 50% en los rendimientos. Esteso informó de que este impuesto ha llevado a que haya en España unos 250.000 profesionales en situación de desempleo. En el caso de Talavera, el presidente de Agrestac dijo que sobreviven 80 peluquerías, de las que unas 50 están adheridas a la asociación.

En la concentración llevada a cabo en la calle Sol, se entregaron firmas para exigir esta medida y si no, al menos "hacer un poco de ruido y que se nos escuche". En caso de que sus pretensiones no sean escuchadas, anuncian futuras movilizaciones.

FOTOGRAFÍAS

PALENCIA

MEDIOS ESCRITOS

- Elnortedecastilla.es (http://www.elnortedecastilla.es/20120816/local/palencia/peluqueros-demandan-subida-escalonada-201208161131.html)

PALENCIA

Los peluqueros demandan que la subida del IVA sea escalonada

Los artesanos aseguran que no pueden hacer frente a esta subida y piden al Gobierno español cuatro años de moratoria

16.08.12 - 11:31 - MARTA MADRUGA | PALENCIA

2 votos

Comenta esta noticia | g+1 0 Recomendar 0

La asociación provincial de Artesanos de Peluquería de Palencia asegura que no puede afrontar la subida del IVA en 13 puntos, del 8% al 21%, que entrará en vigor en septiembre, por lo que piden una moratoria de cuatro años para realizar el pago completo. «Hay una notable pérdida de poder adquisitivo entre los clientes y la subida de septiembre nos obligará a aumentar los precios considerablemente. Necesitamos un plazo para irnos acomodando a los hábitos de consumo y que este incremento sea paulatino», señala la vicepresidenta de la asociación provincial de Artesanos de Palencia, Chus Sastre.

Para llevar a cabo esta petición, diversos representantes de las peluquerías palentinas han mantenido reuniones con representantes de las administraciones públicas. Esta semana han mantenido dos reuniones, la de ayer con Hacienda y la junta del lunes con representantes del Ayuntamiento. Sin embargo, estos dos no han sido los únicos intentos por parte de la asociación de Artesanos de Peluquería de Palencia de encontrar un respaldo en las administraciones públicas y los representantes políticos. Previamente han mantenido también reuniones con el presidente de la Diputación, José María Hernández; el delegado territorial de la Junta de Castilla y León, Luis Domingo González; el subdelegado del Gobierno, Luis Miguel Cárcel y con varios representantes del PSOE en Palencia. «En ninguna de estas reuniones nos han aportado soluciones y parece que esta subida no tiene marcha atrás. Estamos intentando elevar nuestra queja a nivel nacional, y aunque no veamos las posibilidades muy claras, vamos a seguir luchando», asegura Chus Sastre. Las diversas asociaciones y delegaciones de peluquería del país tienen en mente reunirse los días 29 y 30 de septiembre, coincidiendo con la celebración de una feria de peluquería y estética en Madrid, para debatir sobre los futuros pasos de esta campaña contra la subida del IVA.

Las peluquerías de la capital y la provincia, tienen contratados uno o dos trabajadores de media, generalmente autónomos y en la mayoría de los casos mujeres. La crisis ya se ha notado en estos establecimientos. «Desde hace cuatro años hemos desarrollado nuestro trabajo con altibajos, pero la afluencia de clientes ha ido descendiendo paulatinamente», asegura Sastre.

MEDIOS AUDIOVISUALES

- Radio Televisión de Castilla y León (http://www.rtvcyl.es/Palencia/9a8ec9a49f801c2798f8)

CASTELLÓN

MEDIOS ESCRITOS

- Elperiódicomediterráneo.com (http://www.elperiodicomediterraneo.com/noticias/castellon/peluquerias-alertan-cierre-negocios-alza-iva_861790.html)

Las peluquerías alertan del cierre de negocios por el alza del IVA

Los profesionales se concentran ante Hacienda para exigir la rebaja del tributo. La frecuencia de las visitas en Castellón se reduce hasta en un 60%

Me gusta 49

D s Ö Enviar q Imprimir â Valorar &Añade a tu blog @3 Comentarios

Las peluquerías alertan del cierre de negocios por el alza del IVA

MARI CARMEN TOMÁS 18/02/2014

Los peluqueros alertan de cierres como consecuencia de la subida del IVA del 8 al 21% en Castellón. Peluqueros de Castellón y provincia se concentraron ayer ante la sede de Hacienda para exigir la rebaja del IVA al tipo reducido. Según explicaron a Mediterráneo, más de un centenar de personas participaron en la concentración de Castellón, convocada en toda España a través de las redes sociales. En la provincia, la protesta contaba con el apoyo de la asociación provincial de peluqueros, que tiene prevista también una campaña de recogida de firmas.

Edición en PDF

Esta noticia pertenece a la edición en papel de El Periódico Mediterraneo.

Para acceder a los contenidos de la hemeroteca debe ser usuario registrado de El Periódico Mediterraneo y tener una suscripción.

Pulsa aquí para ver archivo (pdf)

La mayoría de peluquerías son regentadas por autónomos que han asumido la subida del IVA y no la han trasladado a sus clientes. Esto, junto con el hecho de que también se han incrementado otros costes, como el alza de la luz, el intrusismo y el trabajo en negro o el impacto que la crisis ha tenido en el bolsillo de los ciudadanos, ha provocado que muchas peluquerías se hayan visto abocadas a cierres o a tener que despedir a empleados.

Y es que según explican, la gente ha disminuido la frecuencia de visitas al peluquero hasta en un 60%. "Si el cliente antes venía cada 15 o 20 días, ahora lo hace cada mes y medio; al tinte, que es el servicio que más se pide, nos vienen con una raya de cuatro dedos", explican.

Según datos de la Cámara de Comercio de Castellón, el censo de peluquerías en Castellón ha pasado de 1.157 establecimientos en el 2012 a 1.140 en el 2013. H

- Radio Castellón (http://www.radiocastellon.com/index.php?noticia=23108)

200 profesionales de la peluquería piden en Castellón el IVA reducido para frenar el cierre de negocios

Lunes 17 de febrero de 2014 a las 02:15:03 |

0 comentarios | enviar comentario | Compartir

La 'revolución de las tijeras' ha llegado hoy a Castellón. Alrededor de doscientos profesionales de la peluquería de la provincia se han sumado esta mañana a las protestas convocadas por el sector en varias ciudades españolas contra la subida del IVA. Un incremento que les ha hecho perder, aseguran, el 60 por ciento de la clientela.

Doscientos profesionales de la peluquería se han concentrado esta mañana ante la delegación de Hacienda de Castellón, en el paseo Ribalta, para exigir al Gobierno que ponga fin al incremento del 8% al 21% aplicado al sector en 2012. Han pedido, con un corte de tráfico de diez minutos incluido, la misma excepcionalidad que la aplicada a otros sectores económicos. Los profesionales de la peluquería aseguran que este aumento del IVA les ha hecho perder más de la mitad de las ventas.

El acto, convocado por la Asociación Nacional de Empresas de Imagen Personal, ha sido realizado por los profesionales de peluquería de forma simultánea en todas las ciudades de España para solicitar la vuelta al grupo reducido del 10%.

Según la asociación, el incremento del IVA ha supuesto el cierre de más de 8.000 salones en el año 2013 y la amenaza inmediata de 5.600 cierres más en 2014 de no revertirse esta tendencia. A esto se une la "preocupante" pérdida de empleo de más del 30%, que se traduce en al menos 20.000 puestos de trabajo directos y la previsión de que se pierdan otros 14.000 durante este año.

FOTOGRAFÍAS